

ENERGIMÆRKNINGSRAPPORT

ENERGIMÆRKE OG FORSLAG TIL ENERGIFORBEDRINGER

Afd. 35 Skovbrynet
Kastanien 1
7120 Vejle Øst

DINE BYGNINGER
HAR ENERGIMÆRKE

D

Du betaler hvert år **533.600 kr.**
mere, end du behøver i energjudgifter*

ENERGIKONSULENTENS BEDSTE ANBEFALINGER

1 Udskiftning parkbelysning til LED og Udskiftning af halogen uplights

Årlig besparelse: 112.400 kr.
Investering: 720.000 kr.

2 Isolering af rør til VVB

Årlig besparelse: 35.200 kr.
Investering: 65.000 kr.

3 Montage af termostatventiler.

Årlig besparelse: 144.000 kr.
Investering: 473.000 kr.

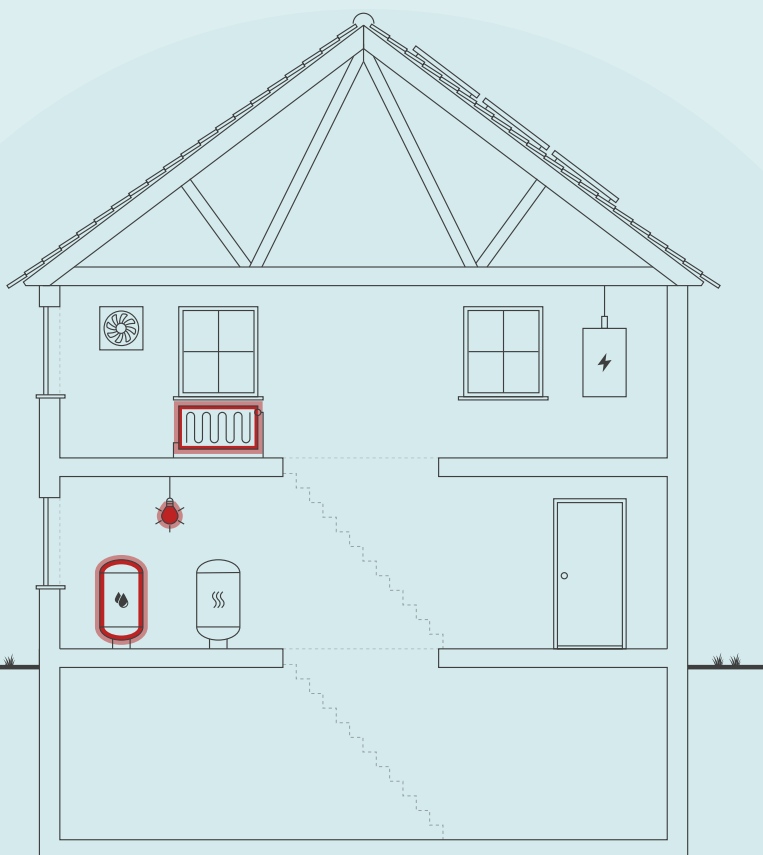

Skitsen illustrerer en generisk bygning, baseret på bygningens karaktertræk. Ikonforklaring kan ses under afsnittet IKONFORKLARING.

BYGNINGENS ENERGIFORBRUG*

	I DAG	EFTER RENTABLE TILTAG	DU SPARER ÅRLIGT
Fjernvarme	3.091.600 kr.	2.728.700 kr.	362.900 kr.
El til andet	2.121.600 kr.	1.950.900 kr.	170.700 kr.
Samlet energjudgift	5.213.200 kr.	4.679.600 kr.	533.600 kr.
Samlet CO ₂ -udledning	377,20 ton	334,43 ton	42,77 ton

* Tallene er baseret på en standardiseret brug af bygningen. Se siden: FORMÅLET MED ENERGIMÆRKNINGEN.

FORBEDRING AF ENERGIMÆRKET VED GENNEMFØRSEL AF ALLE RENTABLE FORSLAG:



På denne side får du hjælp til at igangsætte de energiforbedringer, som energikonsulentens har fremhævet. Du kan sammenligne tiltagene på tværs af økonomi, klima og praktiske forhold, ligesom der til hvert forslag er en trinvis guide til at komme i gang med energiforbedringerne.

På de følgende sider i rapporten finder du detaljeret information om energikonsulentens forbedringsforslag.

UDSKIFTNING PARKBELYSNING TIL LED OG UDSKIFTNING AF HALOGEN UPLIGHTS

- 1 Find en håndværker eller anden relevant fagperson som kan hjælpe dig med planlægning og udførelse af din energiforbedring.
- 2 På Spareenergi.dk kan du få inspiration til energiforbedringen om "Styring af udendørsbelysning"
- 3 Læs mere om den konkrete energiforbedring på www.spareenergi.dk/styring-af-udendoersbelysning
- 4 Indhent et eller flere tilbud på energiforbedringen, udvælg den løsning, der passer dig bedst, og begynd din energiforbedring.



Besparelse
112.400 kr./årligt



CO2-reduktion
8.413 kg./årligt



Investering
720.000 kr.



Renoveringstid
Fra 1 uge til 2 uger

ISOLERING AF RØR TIL VVB

- 1 Find en håndværker eller anden relevant fagperson som kan hjælpe dig med planlægning og udførelse af din energiforbedring.
- 2 På Spareenergi.dk kan du få inspiration til energiforbedringen om "Isolering af rør til varmt vand"
- 3 Læs mere om den konkrete energiforbedring på www.spareenergi.dk/isolering-af-roer-til-varmt-vand
- 4 Indhent et eller flere tilbud på energiforbedringen, udvælg den løsning, der passer dig bedst, og begynd din energiforbedring.



Besparelse
35.200 kr./årligt



CO2-reduktion
2.906 kg./årligt



Investering
65.000 kr.



Renoveringstid
Fra 1 uge til 2 uger

MONTAGE AF TERMOSTATVENTILER.

- 1 Find en håndværker eller anden relevant fagperson som kan hjælpe dig med planlægning og udførelse af din energiforbedring.
- 2 På Spareenergi.dk kan du få inspiration til energiforbedringen om "Automatik til varmeanlæg"
- 3 Læs mere om den konkrete energiforbedring på www.spareenergi.dk/automatik-til-varmeanlaeg
- 4 Indhent et eller flere tilbud på energiforbedringen, udvælg den løsning, der passer dig bedst, og begynd din energiforbedring.



Besparelse
144.000 kr./årligt



CO2-reduktion
11.899 kg./årligt



Investering
473.000 kr.



Renoveringstid
Fra 2 dage til 1 uge

RÅD OM FINANSIERING

Der eksisterer flere offentlige tilskudspuljer, hvorfra det er muligt at ansøge om tilskud til energirenoveringer. Hold dig opdateret om eksisterende tilskudspuljer på www.spareenergi.dk.

Flere banker tilbyder klima- og energieffektiviseringslån med lav rente. Ring til din bank og hør, hvad de kan tilbyde.

HJÆLP TIL GENNEMFØRELSE AF ENERGIBESPARELSER

Energikonsulenten kan fortælle dig, hvilke forudsætninger der ligger til grund for de enkelte forbedringsforslag.

På spareenergi.dk kan du læse mere om energirenoveringer og finde inspiration og hjælp til at igangsætte en energirenovering. Find f.eks. Bygningsguiden, hvor vi har samlet viden om de mest almindelige hustyper i Danmark – så du kan få overblik over, hvordan man opnår en bedre bolig, der både er energieffektiv, har et godt indeklima og er tidssvarende.

På denne side kan du sammenligne økonomi og klimaeffekt for alle rapportens forbedringsforslag.

SIDE 3 - BILAG

RENTABLE RECOVERINGSFORSLAG			
RECOVERINGSFORSLAG	ÅRLIG BESPARELSE*	INVESTERING	REDUKTION I ÅRLIGT UDLEDT CO ₂
ETAGEADSKILLELSE Isolering af etage adskillelse mod kælder	76.800 kr.	221.200 kr.	6.343 kg CO ₂
VENTILATION Nyt ventilationsanlæg i 3-planshuse	170.400 kr.	600.000 kr.	13.624 kg CO ₂
AUTOMATIK Montage af termostatventiler.	144.000 kr.	473.000 kr.	11.899 kg CO ₂
VARMTVANDSRØR Isolering af rør til VVB	35.200 kr.	65.000 kr.	2.906 kg CO ₂
BELYSNING Udskiftning parkbelysning til LED og Udskiftning af halogen uplights	112.400 kr.	720.000 kr.	8.413 kg CO ₂
ANDRE FORSLAG DER KAN VÆRE RENTABLE, HVIS DE UDFØRES SAMMEN MED ANDRE RECOVERINGER			
UDNYTTET TAGRUM 3 plans huse: isolering af loft og skråvægge ved tagrenovering	41.900 kr.		3.462 kg CO ₂
HULE YDERVÆGGE Indvendig eller udvendig efterisolering af ydervægge til i alt 200 mm	133.100 kr.		10.999 kg CO ₂
FACADEVINDUER Udskiftning af vinduer til trelags energirude	566.000 kr.		46.772 kg CO ₂
TERRÆNDÆK Udførelse af nyt terrændæk med 350 mm isolering	170.200 kr.		14.061 kg CO ₂
AUTOMATIK Etablering af urstyring til natsenkning af rumtemperaturen og Etablering af udetemperaturkompensering på varmeanlægget	85.000 kr.		7.019 kg CO ₂

* Tallene er baseret på en standardiseret brug af bygningen. Se siden: FORMÅLET MED ENERGIMÆRKNINGEN.

FORMÅLET MED ENERGIMÆRKNINGEN

Energimærkning af bygninger har to formål: Mærkningen synliggør bygningens beregnede energibehov og er derfor en form for varedeklaration, når en bygning sælges eller udlejes. På baggrund af det beregnede energibehov tildeles boligen en karakter på energimærkningskalaen fra A2020 til G.

Rapporten giver et overblik over de energimæssige forbedringer af bygningerne, som er rentable at gennemføre eller kan være rentable, hvis de udføres sammen med andre renoveringer. Rapporten beskriver hvad forbedringerne går ud på, hvad de koster at gennemføre, hvor meget energi og CO2 man sparer, og hvor stor besparelse der kan opnås på el- og varmeregninger ud fra det beregnede energibehov.

DERFOR SKAL DU GENNEMFØRE ENERGIFORBEDRINGER:



BEDRE INDEKLIMA

Energiforbedringer kan have en positiv betydning for indeklimaet.



VARMERE OVERFLADER

Bygningen bliver bedre til at holde på varmen, så det er muligt at udnytte flere områder i bygningen, der før var for kolde.



ØGET KOMFORT

Det bliver nemmere at opretholde den rette temperatur i bygning, så den bliver rarere at være i.



MINDRE TRÆK

Bygningen bliver tættere, så det ikke længere trækker fra de steder, hvor brugerne før var generet af kulde og træk.

Det beregnede energibehov er en ret præcis indikator for bygningens energimæssige kvalitet – i modsætning til det faktiske forbrug, som naturligvis er stærkt afhængigt både af vejret og af de vaner, som bygningens brugere har. Nogle sparer på varmen, mens andre fyrer for åbne vinduer eller bruger store mængder varmt vand.

For at kunne sammenligne bygningers energimæssige kvalitet, beregnes bygningens beregnede energibehov ud fra en række standardantagelser for vejret, familiestørrelse, indendørstemperatur, adfærd m.v. Nedenfor ses de mest centrale antagelser for det beregnede energibehov.

FIRE ÅRSAGER TIL AT BYGNINGENS FAKTISKE VARMEREGNING KAN AFVIGE FRA DET BEREGNEDNE ENERGIBEHOV I RAPPORTEN:



BRUG AF BYGNINGEN

Der antages en gennemsnitlig anvendelse af bygningen ift. brugere, drift og apparater. Det faktiske varmeforbrug kan afvige, hvis bygningen har et andet brugsmønster.



INDENDØRSTEMPERATUR

Der antages en konstant opvarmning af bygningen til 20°C. Den faktiske varmeregning kan afvige hvis brugerne ønsker en højere eller lavere temperatur.



VARMTVANDSFORBRUG

Der antages et gennemsnitligt forbrug af varmt vand relativt til bygningens størrelse. Den faktiske varmeregning kan afvige, hvis brugerne bruger mere eller mindre varmt vand.



VEJRFORHOLD

Der antages gennemsnitlige vejrforhold. Den faktiske varmeregning kan afvige, hvis vinteren er særlig varm eller kold.

Adresse

Kastanien 1
7120 Vejle Øst

Energimærkningsnummer

311728990

Gyldighedsperiode

14. december 2023 - 14. december 2033

Udarbejdet af

Botjek A/S
CVR-nr.: 30711602



BYGNINGSBESKRIVELSE / Etape 5 - Blok 33

ADRESSE

Kastanien 16, 7120 Vejle Øst

BYGNINGENS ANVENDELSE I FØLGE BBR

Etagebolig-bygning, flerfamiliehus eller to-familiehus (140)

KOMMUNE NR. 630	BFE NR. 7018885	BYGNINGS NR. 36	BOLIGAREAL I BBR 1449 m ²	ERHVERVSAREAL I BBR 0 m ²
OPFØRELSESÅR 1990	OPVARMET BYGNINGSAREAL 1449 m ²	HERAF TAGETAGE OPVARMET 0 m ²	HERAF KÆLDERETAGE OPVARMET 0 m ²	UOPVARMET KÆLDERETAGE 278 m ²
ÅR FOR VÆSENTLIG RENOVERING Ikke angivet	VARMEFORSYNING Fjernvarme	SUPPLERENDE VARME Ingen		

D

ENERGIMÆRKE

C

ENERGIMÆRKE EFTER RENTABLE BESPARELSFORSLAG

B

ENERGIMÆRKE EFTER ALLE BESPARELSFORSLAG

BYGNINGENS BEREGNEDE ENERGIBEHOV

Opvarmning

FORSYNINGSFORM Fjernvarme	VARMEBEHOV I kWh 216.950	OMREGNET TIL ENERGIENHED FOR FORSYNINGSFORM 216,95 MWh fjernvarme
------------------------------	-----------------------------	--

Andre energibehov

EL TIL ANDET*	kWh
El til bygningsdrift	7.616
El til forbrug	93.485

*El til bygningsdrift er det elforbrug, der i beregningen går til installationer, f.eks. varmfordelingspumper, ventilation mv. El til forbrug dækker over et standardiseret, gennemsnitligt elforbrug til f.eks. hvidevarer, tv mv. El til forbrug påvirker ikke energimærkekarakteren, men den varme der afgives fra elforbrugende udstyr reducerer bygningens beregnede varmebehov.

Adresse

Kastanien 1
7120 Vejle Øst

Energimærkningsnummer

311728990

Gyldighedsperiode

14. december 2023 - 14. december 2033

Udarbejdet af

Botjek A/S
CVR-nr.: 30711602

BYGNINGSBESKRIVELSE / Etape 5 - Blok 34

ADRESSE

Kastanien 10, 7120 Vejle Øst

BYGNINGENS ANVENDELSE I FØLGE BBR

Etagebolig-bygning, flerfamiliehus eller to-familiehus (140)

KOMMUNE NR. 630	BFE NR. 7018885	BYGNINGS NR. 37	BOLIGAREAL I BBR 1377 m ²	ERHVERVSAREAL I BBR 0 m ²
OPFØRELSESÅR 1990	OPVARMET BYGNINGSAREAL 1377 m ²	HERAF TAGETAGE OPVARMET 0 m ²	HERAF KÆLDERETAGE OPVARMET 0 m ²	UOPVARMET KÆLDERETAGE 143 m ²
ÅR FOR VÆSENTLIG RENOVERING Ikke angivet	VARMEFORSYNING Fjernvarme	SUPPLERENDE VARME Ingen		



ENERGIMÆRKE



ENERGIMÆRKE EFTER RENTABLE BESPARELSFORSLAG



ENERGIMÆRKE EFTER ALLE BESPARELSFORSLAG

BYGNINGENS BEREGNEDE ENERGIBEHOV

Opvarmning

FORSYNINGSFORM Fjernvarme	VARMEBEHOV I kWh 134.850	OMREGNET TIL ENERGIENHED FOR FORSYNINGSFORM 134,85 MWh fjernvarme
------------------------------	-----------------------------	--

Andre energibehov

EL TIL ANDET* El til bygningsdrift	kWh 7.238
El til forbrug	43.737

*El til bygningsdrift er det elforbrug, der i beregningen går til installationer, f.eks. varmfordelingspumper, ventilation mv. El til forbrug dækker over et standardiseret, gennemsnitligt elforbrug til f.eks. hvidevarer, tv mv. El til forbrug påvirker ikke energimærkekarakteren, men den varme der afgives fra elforbrugende udstyr reducerer bygningens beregnede varmebehov.

BYGNINGSBESKRIVELSE / Etape 5 - Blok 35

ADRESSE

Kastanien 2, 7120 Vejle Øst

BYGNINGENS ANVENDELSE I FØLGE BBR

Etagebolig-bygning, flerfamiliehus eller to-familiehus (140)

KOMMUNE NR. 630	BFE NR. 7018885	BYGNINGS NR. 38	BOLIGAREAL I BBR 1698 m ²	ERHVERVSAREAL I BBR 0 m ²
OPFØRELSESÅR 1990	OPVARMET BYGNINGSAREAL 1698 m ²	HERAF TAGETAGE OPVARMET 0 m ²	HERAF KÆLDERETAGE OPVARMET 0 m ²	UOPVARMET KÆLDERETAGE 0 m ²
ÅR FOR VÆSENTLIG RENOVERING Ikke angivet	VARMEFORSYNING Fjernvarme	SUPPLERENDE VARME Ingen		



ENERGIMÆRKE



ENERGIMÆRKE EFTER RENTABLE BESPARELSFORSLAG



ENERGIMÆRKE EFTER ALLE BESPARELSFORSLAG

Adresse

Kastanien 1
7120 Vejle Øst

Energimærkningsnummer

311728990

Gyldighedsperiode

14. december 2023 - 14. december 2033

Udarbejdet af

Botjek A/S
CVR-nr.: 30711602

BYGNINGENS BEREGNEDE ENERGIBEHOV

Opvarmning

FORSYNINGSFORM	VARMEBEHOV I kWh	OMREGNET TIL ENERGIEHED FOR FORSYNINGSFORM
Fjernvarme	178.020	178,02 MWh fjernvarme

Andre energibehov

EL TIL ANDET*	kWh
El til bygningsdrift	8.925
El til forbrug	53.579

*El til bygningsdrift er det elforbrug, der i beregningen går til installationer, f.eks. varmfordelingspumper, ventilation mv. El til forbrug dækker over et standardiseret, gennemsnitligt elforbrug til f.eks. hvidevarer, tv mv. El til forbrug påvirker ikke energimærkekarakteren, men den varme der afgives fra elforbrugende udstyr reducerer bygningens beregnede varmebehov.

BYGNINGSBESKRIVELSE / Etape 4 - Blok 30

ADRESSE
Pilen 2, 7120 Vejle Øst

BYGNINGENS ANVENDELSE I FØLGE BBR
Etagebolig-bygning, flerfamiliehus eller to-familiehus (140)

KOMMUNE NR.	BFE NR.	BYGNINGS NR.	BOLIGAREAL I BBR	ERHVERVSAREAL I BBR
630	7018885	33	1620 m ²	0 m ²
OPFØRELSESÅR	OPVARMET BYGNINGSAREAL	HERAF TAGETAGE OPVARMET	HERAF KÆLDERETAGE OPVARMET	UOPVARMET KÆLDERETAGE
1990	1620 m ²	0 m ²	0 m ²	0 m ²
ÅR FOR VÆSENTLIG RENOVERING	VARMEFORSYNING	SUPPLERENDE VARME		
Ikke angivet	Fjernvarme	Ingen		



ENERGIMÆRKE



ENERGIMÆRKE EFTER RENTABLE BESPARELSESFORSLAG



ENERGIMÆRKE EFTER ALLE BESPARELSESFORSLAG

BYGNINGENS BEREGNEDE ENERGIBEHOV

Opvarmning

FORSYNINGSFORM	VARMEBEHOV I kWh	OMREGNET TIL ENERGIEHED FOR FORSYNINGSFORM
Fjernvarme	182.310	182,31 MWh fjernvarme

Andre energibehov

EL TIL ANDET*	kWh
El til bygningsdrift	8.515
El til forbrug	51.187

*El til bygningsdrift er det elforbrug, der i beregningen går til installationer, f.eks. varmfordelingspumper, ventilation mv. El til forbrug dækker over et standardiseret, gennemsnitligt elforbrug til f.eks. hvidevarer, tv mv. El til forbrug påvirker ikke energimærkekarakteren, men den varme der afgives fra elforbrugende udstyr reducerer bygningens beregnede varmebehov.

Adresse
Kastanien 1
7120 Vejle Øst

Energimærkningsnummer
311728990

Gyldighedsperiode
14. december 2023 - 14. december 2033

Udarbejdet af
Botjek A/S
CVR-nr.: 30711602

BYGNINGSBESKRIVELSE / Etape 4 - Blok 29

ADRESSE
Pilen 8, 7120 Vejle ØstBYGNINGENS ANVENDELSE I FØLGE BBR
Etagebolig-bygning, flerfamiliehus eller to-familiehus (140)

KOMMUNE NR. 630	BFE NR. 7018885	BYGNINGS NR. 34	BOLIGAREAL I BBR 1752 m ²	ERHVERVSAREAL I BBR 0 m ²
OPFØRELSESÅR 1990	OPVARMET BYGNINGSAREAL 1752 m ²	HERAF TAGETAGE OPVARMET 0 m ²	HERAF KÆLDERETAGE OPVARMET 0 m ²	UOPVARMET KÆLDERETAGE 0 m ²
ÅR FOR VÆSENTLIG RENOVERING Ikke angivet	VARMEFORSYNING Fjernvarme	SUPPLERENDE VARME Ingen		



ENERGIMÆRKE



ENERGIMÆRKE EFTER RENTABLE BESPARELSFORSLAG



ENERGIMÆRKE EFTER ALLE BESPARELSFORSLAG

BYGNINGENS BEREGNEDE ENERGIBEHOV

Opvarmning

FORSYNINGSFORM Fjernvarme	VARMEBEHOV I kWh 167.480	OMREGNET TIL ENERGIENHED FOR FORSYNINGSFORM 167,48 MWh fjernvarme
------------------------------	-----------------------------	--

Andre energibehov

EL TIL ANDET* El til bygningsdrift	kWh 9.209
El til forbrug	55.234

*El til bygningsdrift er det elforbrug, der i beregningen går til installationer, f.eks. varmefordelingspumper, ventilation mv. El til forbrug dækker over et standardiseret, gennemsnitligt elforbrug til f.eks. hvidevarer, tv mv. El til forbrug påvirker ikke energimærkekarakteren, men den varme der afgives fra elforbrugende udstyr reducerer bygningens beregnede varmebehov.

BYGNINGSBESKRIVELSE / Etape 4 - Blok 28

ADRESSE
Pilen 16, 7120 Vejle ØstBYGNINGENS ANVENDELSE I FØLGE BBR
Etagebolig-bygning, flerfamiliehus eller to-familiehus (140)

KOMMUNE NR. 630	BFE NR. 7018885	BYGNINGS NR. 35	BOLIGAREAL I BBR 876 m ²	ERHVERVSAREAL I BBR 0 m ²
OPFØRELSESÅR 1990	OPVARMET BYGNINGSAREAL 876 m ²	HERAF TAGETAGE OPVARMET 0 m ²	HERAF KÆLDERETAGE OPVARMET 0 m ²	UOPVARMET KÆLDERETAGE 0 m ²
ÅR FOR VÆSENTLIG RENOVERING Ikke angivet	VARMEFORSYNING Fjernvarme	SUPPLERENDE VARME Ingen		



ENERGIMÆRKE



ENERGIMÆRKE EFTER RENTABLE BESPARELSFORSLAG



ENERGIMÆRKE EFTER ALLE BESPARELSFORSLAG

Adresse
Kastanien 1
7120 Vejle ØstEnergimærkningsnummer
311728990Gyldighedsperiode
14. december 2023 - 14. december 2033Udarbejdet af
Botjek A/S
CVR-nr.: 30711602

BYGNINGENS BEREGNEDE ENERGIBEHOV

Opvarmning

FORSYNINGSFORM Fjernvarme	VARMEBEHOV I kWh 96.930	OMREGNET TIL ENERGIEHED FOR FORSYNINGSFORM 96,93 MWh fjernvarme
------------------------------	----------------------------	--

Andre energibehov

EL TIL ANDET*	kWh
El til bygningsdrift	4.604
El til forbrug	28.376

*El til bygningsdrift er det elforbrug, der i beregningen går til installationer, f.eks. varmfordelingspumper, ventilation mv. El til forbrug dækker over et standardiseret, gennemsnitligt elforbrug til f.eks. hvidevarer, tv mv. El til forbrug påvirker ikke energimærkekarakteren, men den varme der afgives fra elforbrugende udstyr reducerer bygningens beregnede varmebehov.

BYGNINGSBESKRIVELSE / Etape 5 - Blok 37

ADRESSE

Kastanien 15, 7120 Vejle Øst

BYGNINGENS ANVENDELSE I FØLGE BBR

Etagebolig-bygning, flerfamiliehus eller to-familiehus (140)

KOMMUNE NR. 630	BFE NR. 7018885	BYGNINGS NR. 40	BOLIGAREAL I BBR 434 m ²	ERHVERVSAREAL I BBR 0 m ²
OPFØRELSESÅR 1990	OPVARMET BYGNINGSAREAL 434 m ²	HERAF TAGETAGE OPVARMET 0 m ²	HERAF KÆLDERETAGE OPVARMET 0 m ²	UOPVARMET KÆLDERETAGE 0 m ²
ÅR FOR VÆSENTLIG RENOVERING Ikke angivet	VARMEFORSYNING Fjernvarme	SUPPLERENDE VARME Ingen		



ENERGIMÆRKE



ENERGIMÆRKE EFTER RENTABLE BESPARELSERFORSLAG



ENERGIMÆRKE EFTER ALLE BESPARELSERFORSLAG

BYGNINGENS BEREGNEDE ENERGIBEHOV

Opvarmning

FORSYNINGSFORM Fjernvarme	VARMEBEHOV I kWh 70.320	OMREGNET TIL ENERGIEHED FOR FORSYNINGSFORM 70,32 MWh fjernvarme
------------------------------	----------------------------	--

Andre energibehov

EL TIL ANDET*	kWh
El til bygningsdrift	0
El til forbrug	13.306

*El til bygningsdrift er det elforbrug, der i beregningen går til installationer, f.eks. varmfordelingspumper, ventilation mv. El til forbrug dækker over et standardiseret, gennemsnitligt elforbrug til f.eks. hvidevarer, tv mv. El til forbrug påvirker ikke energimærkekarakteren, men den varme der afgives fra elforbrugende udstyr reducerer bygningens beregnede varmebehov.

Adresse

Kastanien 1
7120 Vejle Øst

Energimærkningsnummer

311728990

Gyldighedsperiode

14. december 2023 - 14. december 2033

Udarbejdet af

Botjek A/S
CVR-nr.: 30711602

BYGNINGSBESKRIVELSE / Etape 5 - Blok 36

ADRESSE

Kastanien 15, 7120 Vejle Øst

BYGNINGENS ANVENDELSE I FØLGE BBR

Etagebolig-bygning, flerfamiliehus eller to-familiehus (140)

KOMMUNE NR. 630	BFE NR. 7018885	BYGNINGS NR. 41	BOLIGAREAL I BBR 560 m ²	ERHVERVSAREAL I BBR 0 m ²
OPFØRELSESÅR 1990	OPVARMET BYGNINGSAREAL 560 m ²	HERAF TAGETAGE OPVARMET 0 m ²	HERAF KÆLDERETAGE OPVARMET 0 m ²	UOPVARMET KÆLDERETAGE 0 m ²
ÅR FOR VÆSENTLIG RENOVERING Ikke angivet	VARMEFORSYNING Fjernvarme	SUPPLERENDE VARME Ingen		



ENERGIMÆRKE



ENERGIMÆRKE EFTER RENTABLE BESPARELSFORSLAG



ENERGIMÆRKE EFTER ALLE BESPARELSFORSLAG

BYGNINGENS BEREGNEDE ENERGIBEHOV

Opvarmning

FORSYNINGSFORM Fjernvarme	VARMEBEHOV I kWh 95.460	OMREGNET TIL ENERGIENHED FOR FORSYNINGSFORM 95,46 MWh fjernvarme
------------------------------	----------------------------	---

Andre energibehov

EL TIL ANDET* El til bygningsdrift	kWh 0
El til forbrug	17.170

*El til bygningsdrift er det elforbrug, der i beregningen går til installationer, f.eks. varmefordelingspumper, ventilation mv. El til forbrug dækker over et standardiseret, gennemsnitligt elforbrug til f.eks. hvidevarer, tv mv. El til forbrug påvirker ikke energimærkekarakteren, men den varme der afgives fra elforbrugende udstyr reducerer bygningens beregnede varmebehov.

BYGNINGSBESKRIVELSE / Etape 4 - Blok 31

ADRESSE

Pilen 15, 7120 Vejle Øst

BYGNINGENS ANVENDELSE I FØLGE BBR

Etagebolig-bygning, flerfamiliehus eller to-familiehus (140)

KOMMUNE NR. 630	BFE NR. 7018885	BYGNINGS NR. 32	BOLIGAREAL I BBR 376 m ²	ERHVERVSAREAL I BBR 0 m ²
OPFØRELSESÅR 1990	OPVARMET BYGNINGSAREAL 376 m ²	HERAF TAGETAGE OPVARMET 0 m ²	HERAF KÆLDERETAGE OPVARMET 0 m ²	UOPVARMET KÆLDERETAGE 0 m ²
ÅR FOR VÆSENTLIG RENOVERING Ikke angivet	VARMEFORSYNING Fjernvarme	SUPPLERENDE VARME Ingen		



ENERGIMÆRKE



ENERGIMÆRKE EFTER RENTABLE BESPARELSFORSLAG



ENERGIMÆRKE EFTER ALLE BESPARELSFORSLAG

Adresse

Kastanien 1
7120 Vejle Øst

Energimærkningsnummer

311728990

Gyldighedsperiode

14. december 2023 - 14. december 2033

Udarbejdet af

Botjek A/S
CVR-nr.: 30711602

BYGNINGENS BEREGNEDE ENERGIBEHOV

Opvarmning

FORSYNINGSFORM	VARMEBEHOV I kWh	OMREGNET TIL ENERGIEHED FOR FORSYNINGSFORM
Fjernvarme	72.700	72,70 MWh fjernvarme

Andre energibehov

EL TIL ANDET*	kWh
El til bygningsdrift	0
El til forbrug	11.528

*El til bygningsdrift er det elforbrug, der i beregningen går til installationer, f.eks. varmfordelingspumper, ventilation mv. El til forbrug dækker over et standardiseret, gennemsnitligt elforbrug til f.eks. hvidevarer, tv mv. El til forbrug påvirker ikke energimærkekarakteren, men den varme der afgives fra elforbrugende udstyr reducerer bygningens beregnede varmebehov.

BYGNINGSBESKRIVELSE / Etape 4 - Blok 32

ADRESSE

Pilen 1, 7120 Vejle Øst

BYGNINGENS ANVENDELSE I FØLGE BBR

Etagebolig-bygning, flerfamiliehus eller to-familiehus (140)

KOMMUNE NR.	BFE NR.	BYGNINGS NR.	BOLIGAREAL I BBR	ERHVERVSAREAL I BBR
630	7018885	31	560 m ²	0 m ²
OPFØRELSESÅR	OPVARMET BYGNINGSAREAL	HERAF TAGETAGE OPVARMET	HERAF KÆLDERETAGE OPVARMET	UOPVARMET KÆLDERETAGE
1990	560 m ²	0 m ²	0 m ²	0 m ²
ÅR FOR VÆSENTLIG RENOVERING	VARMEFORSYNING	SUPPLERENDE VARME		
Ikke angivet	Fjernvarme	Ingen		



ENERGIMÆRKE



ENERGIMÆRKE EFTER RENTABLE BESPARELSERFORSLAG



ENERGIMÆRKE EFTER ALLE BESPARELSERFORSLAG

BYGNINGENS BEREGNEDE ENERGIBEHOV

Opvarmning

FORSYNINGSFORM	VARMEBEHOV I kWh	OMREGNET TIL ENERGIEHED FOR FORSYNINGSFORM
Fjernvarme	87.690	87,69 MWh fjernvarme

Andre energibehov

EL TIL ANDET*	kWh
El til bygningsdrift	0
El til forbrug	17.170

*El til bygningsdrift er det elforbrug, der i beregningen går til installationer, f.eks. varmfordelingspumper, ventilation mv. El til forbrug dækker over et standardiseret, gennemsnitligt elforbrug til f.eks. hvidevarer, tv mv. El til forbrug påvirker ikke energimærkekarakteren, men den varme der afgives fra elforbrugende udstyr reducerer bygningens beregnede varmebehov.

Adresse

Kastanien 1
7120 Vejle Øst

Energimærkningsnummer

311728990

Gyldighedsperiode

14. december 2023 - 14. december 2033

Udarbejdet af

Botjek A/S
CVR-nr.: 30711602

BYGNINGSBESKRIVELSE / Etape 1 - Blok 1

ADRESSE

Hylden 23, 7120 Vejle Øst

BYGNINGENS ANVENDELSE I FØLGE BBR

Etagebolig-bygning, flerfamiliehus eller to-familiehus (140)

KOMMUNE NR. 630	BFE NR. 7018885	BYGNINGS NR. 1	BOLIGAREAL I BBR 665 m ²	ERHVERVSAREAL I BBR 0 m ²
OPFØRELSESÅR 1990	OPVARMET BYGNINGSAREAL 665 m ²	HERAF TAGETAGE OPVARMET 0 m ²	HERAF KÆLDERETAGE OPVARMET 0 m ²	UOPVARMET KÆLDERETAGE 0 m ²
ÅR FOR VÆSENTLIG RENOVERING Ikke angivet	VARMEFORSYNING Fjernvarme	SUPPLERENDE VARME Ingen		



ENERGIMÆRKE



ENERGIMÆRKE EFTER RENTABLE BESPARELSFORSLAG



ENERGIMÆRKE EFTER ALLE BESPARELSFORSLAG

BYGNINGENS BEREGNEDE ENERGIBEHOV

Opvarmning

FORSYNINGSFORM Fjernvarme	VARMEBEHOV I kWh 116.850	OMREGNET TIL ENERGIENHED FOR FORSYNINGSFORM 116,85 MWh fjernvarme
------------------------------	-----------------------------	--

Andre energibehov

EL TIL ANDET* El til bygningsdrift	kWh 0
El til forbrug	20.389

*El til bygningsdrift er det elforbrug, der i beregningen går til installationer, f.eks. varmefordelingspumper, ventilation mv. El til forbrug dækker over et standardiseret, gennemsnitligt elforbrug til f.eks. hvidevarer, tv mv. El til forbrug påvirker ikke energimærkekarakteren, men den varme der afgives fra elforbrugende udstyr reducerer bygningens beregnede varmebehov.

BYGNINGSBESKRIVELSE / Etape 1 - Blok 2

ADRESSE

Hylden 2, 7120 Vejle Øst

BYGNINGENS ANVENDELSE I FØLGE BBR

Etagebolig-bygning, flerfamiliehus eller to-familiehus (140)

KOMMUNE NR. 630	BFE NR. 7018885	BYGNINGS NR. 2	BOLIGAREAL I BBR 313 m ²	ERHVERVSAREAL I BBR 0 m ²
OPFØRELSESÅR 1990	OPVARMET BYGNINGSAREAL 310 m ²	HERAF TAGETAGE OPVARMET 0 m ²	HERAF KÆLDERETAGE OPVARMET 0 m ²	UOPVARMET KÆLDERETAGE 0 m ²
ÅR FOR VÆSENTLIG RENOVERING Ikke angivet	VARMEFORSYNING Fjernvarme	SUPPLERENDE VARME Ingen		



ENERGIMÆRKE



ENERGIMÆRKE EFTER RENTABLE BESPARELSFORSLAG



ENERGIMÆRKE EFTER ALLE BESPARELSFORSLAG

Adresse

Kastanien 1
7120 Vejle Øst

Energimærkningsnummer

311728990

Gyldighedsperiode

14. december 2023 - 14. december 2033

Udarbejdet af

Botjek A/S
CVR-nr.: 30711602

BYGNINGENS BEREGNEDE ENERGIBEHOV

Opvarmning

FORSYNINGSFORM	VARMEBEHOV I kWh	OMREGNET TIL ENERGIEHED FOR FORSYNINGSFORM
Fjernvarme	57.510	57,51 MWh fjernvarme

Andre energibehov

EL TIL ANDET*	kWh
El til bygningsdrift	0
El til forbrug	9.505

*El til bygningsdrift er det elforbrug, der i beregningen går til installationer, f.eks. varmfordelingspumper, ventilation mv. El til forbrug dækker over et standardiseret, gennemsnitligt elforbrug til f.eks. hvidevarer, tv mv. El til forbrug påvirker ikke energimærkekarakteren, men den varme der afgives fra elforbrugende udstyr reducerer bygningens beregnede varmebehov.

BYGNINGSBESKRIVELSE / Etape 1 - Blok 3

ADRESSE

Hylden 1, 7120 Vejle Øst

BYGNINGENS ANVENDELSE I FØLGE BBR

Etagebolig-bygning, flerfamiliehus eller to-familiehus (140)

KOMMUNE NR.	BFE NR.	BYGNINGS NR.	BOLIGAREAL I BBR	ERHVERVSAREAL I BBR
630	7018885	3	476 m ²	0 m ²
OPFØRELSESÅR	OPVARMET BYGNINGSAREAL	HERAF TAGETAGE OPVARMET	HERAF KÆLDERETAGE OPVARMET	UOPVARMET KÆLDERETAGE
1990	476 m ²	0 m ²	0 m ²	0 m ²
ÅR FOR VÆSENTLIG RENOVERING	VARMEFORSYNING	SUPPLERENDE VARME		
Ikke angivet	Fjernvarme	Ingen		



ENERGIMÆRKE



ENERGIMÆRKE EFTER RENTABLE BESPARELSESFORSLAG



ENERGIMÆRKE EFTER ALLE BESPARELSESFORSLAG

BYGNINGENS BEREGNEDE ENERGIBEHOV

Opvarmning

FORSYNINGSFORM	VARMEBEHOV I kWh	OMREGNET TIL ENERGIEHED FOR FORSYNINGSFORM
Fjernvarme	88.390	88,39 MWh fjernvarme

Andre energibehov

EL TIL ANDET*	kWh
El til bygningsdrift	0
El til forbrug	14.594

*El til bygningsdrift er det elforbrug, der i beregningen går til installationer, f.eks. varmfordelingspumper, ventilation mv. El til forbrug dækker over et standardiseret, gennemsnitligt elforbrug til f.eks. hvidevarer, tv mv. El til forbrug påvirker ikke energimærkekarakteren, men den varme der afgives fra elforbrugende udstyr reducerer bygningens beregnede varmebehov.

Adresse

Kastanien 1
7120 Vejle Øst

Energimærkningsnummer

311728990

Gyldighedsperiode

14. december 2023 - 14. december 2033

Udarbejdet af

Botjek A/S
CVR-nr.: 30711602

BYGNINGSBESKRIVELSE / Etape 1 - Blok 4

ADRESSE
Bøgen 15, 7120 Vejle ØstBYGNINGENS ANVENDELSE I FØLGE BBR
Etagebolig-bygning, flerfamiliehus eller to-familiehus (140)

KOMMUNE NR. 630	BFE NR. 7018885	BYGNINGS NR. 4	BOLIGAREAL I BBR 476 m ²	ERHVERVSAREAL I BBR 0 m ²
OPFØRELSESÅR 1990	OPVARMET BYGNINGSAREAL 476 m ²	HERAF TAGETAGE OPVARMET 0 m ²	HERAF KÆLDERETAGE OPVARMET 0 m ²	UOPVARMET KÆLDERETAGE 0 m ²
ÅR FOR VÆSENTLIG RENOVERING Ikke angivet	VARMEFORSYNING Fjernvarme	SUPPLERENDE VARME Ingen		



ENERGIMÆRKE



ENERGIMÆRKE EFTER RENTABLE BESPARELSFORSLAG



ENERGIMÆRKE EFTER ALLE BESPARELSFORSLAG

BYGNINGENS BEREGNEDE ENERGIBEHOV

Opvarmning

FORSYNINGSFORM Fjernvarme	VARMEBEHOV I kWh 88.590	OMREGNET TIL ENERGIENHED FOR FORSYNINGSFORM 88,59 MWh fjernvarme
------------------------------	----------------------------	---

Andre energibehov

EL TIL ANDET* El til bygningsdrift	kWh 0
El til forbrug	14.594

*El til bygningsdrift er det elforbrug, der i beregningen går til installationer, f.eks. varmfordelingspumper, ventilation mv. El til forbrug dækker over et standardiseret, gennemsnitligt elforbrug til f.eks. hvidevarer, tv mv. El til forbrug påvirker ikke energimærkekarakteren, men den varme der afgives fra elforbrugende udstyr reducerer bygningens beregnede varmebehov.

BYGNINGSBESKRIVELSE / Etape 1 - Blok 5

ADRESSE
Bøgen 19, 7120 Vejle ØstBYGNINGENS ANVENDELSE I FØLGE BBR
Etagebolig-bygning, flerfamiliehus eller to-familiehus (140)

KOMMUNE NR. 630	BFE NR. 7018885	BYGNINGS NR. 5	BOLIGAREAL I BBR 313 m ²	ERHVERVSAREAL I BBR 0 m ²
OPFØRELSESÅR 1990	OPVARMET BYGNINGSAREAL 313 m ²	HERAF TAGETAGE OPVARMET 0 m ²	HERAF KÆLDERETAGE OPVARMET 0 m ²	UOPVARMET KÆLDERETAGE 0 m ²
ÅR FOR VÆSENTLIG RENOVERING Ikke angivet	VARMEFORSYNING Fjernvarme	SUPPLERENDE VARME Ingen		



ENERGIMÆRKE



ENERGIMÆRKE EFTER RENTABLE BESPARELSFORSLAG



ENERGIMÆRKE EFTER ALLE BESPARELSFORSLAG

Adresse
Kastanien 1
7120 Vejle ØstEnergimærkningsnummer
311728990Gyldighedsperiode
14. december 2023 - 14. december 2033Udarbejdet af
Botjek A/S
CVR-nr.: 30711602

BYGNINGENS BEREGNEDE ENERGIBEHOV

Opvarmning

FORSYNINGSFORM	VARMEBEHOV I kWh	OMREGNET TIL ENERGIEHED FOR FORSYNINGSFORM
Fjernvarme	59.630	59,63 MWh fjernvarme

Andre energibehov

EL TIL ANDET*	kWh
El til bygningsdrift	0
El til forbrug	9.597

*El til bygningsdrift er det elforbrug, der i beregningen går til installationer, f.eks. varmfordelingspumper, ventilation mv. El til forbrug dækker over et standardiseret, gennemsnitligt elforbrug til f.eks. hvidevarer, tv mv. El til forbrug påvirker ikke energimærkekarakteren, men den varme der afgives fra elforbrugende udstyr reducerer bygningens beregnede varmebehov.

BYGNINGSBESKRIVELSE / Etape 1 - Blok 6

ADRESSE

Bøgen 12, 7120 Vejle Øst

BYGNINGENS ANVENDELSE I FØLGE BBR

Etagebolig-bygning, flerfamiliehus eller to-familiehus (140)

KOMMUNE NR.	BFE NR.	BYGNINGS NR.	BOLIGAREAL I BBR	ERHVERVSAREAL I BBR
630	7018885	6	500 m ²	0 m ²
OPFØRELSESÅR	OPVARMET BYGNINGSAREAL	HERAF TAGETAGE OPVARMET	HERAF KÆLDERETAGE OPVARMET	UOPVARMET KÆLDERETAGE
1990	500 m ²	0 m ²	0 m ²	0 m ²
ÅR FOR VÆSENTLIG RENOVERING	VARMEFORSYNING	SUPPLERENDE VARME		
Ikke angivet	Fjernvarme	Ingen		



ENERGIMÆRKE



ENERGIMÆRKE EFTER RENTABLE BESPARELSESFORSLAG



ENERGIMÆRKE EFTER ALLE BESPARELSESFORSLAG

BYGNINGENS BEREGNEDE ENERGIBEHOV

Opvarmning

FORSYNINGSFORM	VARMEBEHOV I kWh	OMREGNET TIL ENERGIEHED FOR FORSYNINGSFORM
Fjernvarme	86.560	86,56 MWh fjernvarme

Andre energibehov

EL TIL ANDET*	kWh
El til bygningsdrift	0
El til forbrug	15.330

*El til bygningsdrift er det elforbrug, der i beregningen går til installationer, f.eks. varmfordelingspumper, ventilation mv. El til forbrug dækker over et standardiseret, gennemsnitligt elforbrug til f.eks. hvidevarer, tv mv. El til forbrug påvirker ikke energimærkekarakteren, men den varme der afgives fra elforbrugende udstyr reducerer bygningens beregnede varmebehov.

Adresse

Kastanien 1
7120 Vejle Øst

Energimærkningsnummer

311728990

Gyldighedsperiode

14. december 2023 - 14. december 2033

Udarbejdet af

Botjek A/S
CVR-nr.: 30711602

BYGNINGSBESKRIVELSE / Etape 1 - Blok 7

ADRESSE
Bøgen 2, 7120 Vejle ØstBYGNINGENS ANVENDELSE I FØLGE BBR
Etagebolig-bygning, flerfamiliehus eller to-familiehus (140)

KOMMUNE NR. 630	BFE NR. 7018885	BYGNINGS NR. 7	BOLIGAREAL I BBR 398 m ²	ERHVERVSAREAL I BBR 0 m ²
OPFØRELSESÅR 1990	OPVARMET BYGNINGSAREAL 398 m ²	HERAF TAGETAGE OPVARMET 0 m ²	HERAF KÆLDERETAGE OPVARMET 0 m ²	UOPVARMET KÆLDERETAGE 0 m ²
ÅR FOR VÆSENTLIG RENOVERING Ikke angivet	VARMEFORSYNING Fjernvarme	SUPPLERENDE VARME Ingen		



ENERGIMÆRKE



ENERGIMÆRKE EFTER RENTABLE BESPARELSFORSLAG



ENERGIMÆRKE EFTER ALLE BESPARELSFORSLAG

BYGNINGENS BEREGNEDE ENERGIBEHOV

Opvarmning

FORSYNINGSFORM Fjernvarme	VARMEBEHOV I kWh 69.970	OMREGNET TIL ENERGIENHED FOR FORSYNINGSFORM 69,97 MWh fjernvarme
------------------------------	----------------------------	---

Andre energibehov

EL TIL ANDET* El til bygningsdrift	kWh 0
El til forbrug	12.203

*El til bygningsdrift er det elforbrug, der i beregningen går til installationer, f.eks. varmfordelingspumper, ventilation mv. El til forbrug dækker over et standardiseret, gennemsnitligt elforbrug til f.eks. hvidevarer, tv mv. El til forbrug påvirker ikke energimærkekarakteren, men den varme der afgives fra elforbrugende udstyr reducerer bygningens beregnede varmebehov.

BYGNINGSBESKRIVELSE / Etape 1 - Blok 8

ADRESSE
Bøgen 1, 7120 Vejle ØstBYGNINGENS ANVENDELSE I FØLGE BBR
Etagebolig-bygning, flerfamiliehus eller to-familiehus (140)

KOMMUNE NR. 630	BFE NR. 7018885	BYGNINGS NR. 8	BOLIGAREAL I BBR 540 m ²	ERHVERVSAREAL I BBR 0 m ²
OPFØRELSESÅR 1990	OPVARMET BYGNINGSAREAL 540 m ²	HERAF TAGETAGE OPVARMET 0 m ²	HERAF KÆLDERETAGE OPVARMET 0 m ²	UOPVARMET KÆLDERETAGE 0 m ²
ÅR FOR VÆSENTLIG RENOVERING Ikke angivet	VARMEFORSYNING Fjernvarme	SUPPLERENDE VARME Ingen		



ENERGIMÆRKE



ENERGIMÆRKE EFTER RENTABLE BESPARELSFORSLAG



ENERGIMÆRKE EFTER ALLE BESPARELSFORSLAG

Adresse
Kastanien 1
7120 Vejle ØstEnergimærkningsnummer
311728990Gyldighedsperiode
14. december 2023 - 14. december 2033Udarbejdet af
Botjek A/S
CVR-nr.: 30711602

BYGNINGENS BEREGNEDE ENERGIBEHOV

Opvarmning

FORSYNINGSFORM	VARMEBEHOV I kWh	OMREGNET TIL ENERGIEHED FOR FORSYNINGSFORM
Fjernvarme	95.750	95,75 MWh fjernvarme

Andre energibehov

EL TIL ANDET*	kWh
El til bygningsdrift	0
El til forbrug	16.556

*El til bygningsdrift er det elforbrug, der i beregningen går til installationer, f.eks. varmfordelingspumper, ventilation mv. El til forbrug dækker over et standardiseret, gennemsnitligt elforbrug til f.eks. hvidevarer, tv mv. El til forbrug påvirker ikke energimærkekarakteren, men den varme der afgives fra elforbrugende udstyr reducerer bygningens beregnede varmebehov.

BYGNINGSBESKRIVELSE / Etape 2 - Blok 9

ADRESSE

Hylden 20, 7120 Vejle Øst

BYGNINGENS ANVENDELSE I FØLGE BBR

Etagebolig-bygning, flerfamiliehus eller to-familiehus (140)

KOMMUNE NR. 630	BFE NR. 7018885	BYGNINGS NR. 10	BOLIGAREAL I BBR 776 m ²	ERHVERVSAREAL I BBR 0 m ²
OPFØRELSESÅR 1990	OPVARMET BYGNINGSAREAL 776 m ²	HERAF TAGETAGE OPVARMET 0 m ²	HERAF KÆLDERETAGE OPVARMET 0 m ²	UOPVARMET KÆLDERETAGE 0 m ²
ÅR FOR VÆSENTLIG RENOVERING Ikke angivet	VARMEFORSYNING Fjernvarme	SUPPLERENDE VARME Ingen		



ENERGIMÆRKE



ENERGIMÆRKE EFTER RENTABLE BESPARELSESFORSLAG



ENERGIMÆRKE EFTER ALLE BESPARELSESFORSLAG

BYGNINGENS BEREGNEDE ENERGIBEHOV

Opvarmning

FORSYNINGSFORM	VARMEBEHOV I kWh	OMREGNET TIL ENERGIEHED FOR FORSYNINGSFORM
Fjernvarme	131.640	131,64 MWh fjernvarme

Andre energibehov

EL TIL ANDET*	kWh
El til bygningsdrift	0
El til forbrug	23.792

*El til bygningsdrift er det elforbrug, der i beregningen går til installationer, f.eks. varmfordelingspumper, ventilation mv. El til forbrug dækker over et standardiseret, gennemsnitligt elforbrug til f.eks. hvidevarer, tv mv. El til forbrug påvirker ikke energimærkekarakteren, men den varme der afgives fra elforbrugende udstyr reducerer bygningens beregnede varmebehov.

Adresse

Kastanien 1
7120 Vejle Øst

Energimærkningsnummer

311728990

Gyldighedsperiode

14. december 2023 - 14. december 2033

Udarbejdet af

Botjek A/S
CVR-nr.: 30711602

BYGNINGSBESKRIVELSE / Etape 2 - Blok 10

ADRESSE

Hylden 14, 7120 Vejle Øst

BYGNINGENS ANVENDELSE I FØLGE BBR

Etagebolig-bygning, flerfamiliehus eller to-familiehus (140)

KOMMUNE NR. 630	BFE NR. 7018885	BYGNINGS NR. 11	BOLIGAREAL I BBR 227 m ²	ERHVERVSAREAL I BBR 0 m ²
OPFØRELSESÅR 1990	OPVARMET BYGNINGSAREAL 227 m ²	HERAF TAGETAGE OPVARMET 0 m ²	HERAF KÆLDERETAGE OPVARMET 0 m ²	UOPVARMET KÆLDERETAGE 0 m ²
ÅR FOR VÆSENTLIG RENOVERING Ikke angivet	VARMEFORSYNING Fjernvarme	SUPPLERENDE VARME Ingen		



ENERGIMÆRKE



ENERGIMÆRKE EFTER RENTABLE BESPARELSFORSLAG



ENERGIMÆRKE EFTER ALLE BESPARELSFORSLAG

BYGNINGENS BEREGNEDE ENERGIBEHOV

Opvarmning

FORSYNINGSFORM Fjernvarme	VARMEBEHOV I kWh 45.060	OMREGNET TIL ENERGIENHED FOR FORSYNINGSFORM 45,06 MWh fjernvarme
------------------------------	----------------------------	---

Andre energibehov

EL TIL ANDET* El til bygningsdrift	kWh 0
El til forbrug	6.960

*El til bygningsdrift er det elforbrug, der i beregningen går til installationer, f.eks. varmfordelingspumper, ventilation mv. El til forbrug dækker over et standardiseret, gennemsnitligt elforbrug til f.eks. hvidevarer, tv mv. El til forbrug påvirker ikke energimærkekarakteren, men den varme der afgives fra elforbrugende udstyr reducerer bygningens beregnede varmebehov.

BYGNINGSBESKRIVELSE / Etape 2 - Blok 11

ADRESSE

Hylden 2, 7120 Vejle Øst

BYGNINGENS ANVENDELSE I FØLGE BBR

Etagebolig-bygning, flerfamiliehus eller to-familiehus (140)

KOMMUNE NR. 630	BFE NR. 7018885	BYGNINGS NR. 12	BOLIGAREAL I BBR 528 m ²	ERHVERVSAREAL I BBR 0 m ²
OPFØRELSESÅR 1990	OPVARMET BYGNINGSAREAL 528 m ²	HERAF TAGETAGE OPVARMET 0 m ²	HERAF KÆLDERETAGE OPVARMET 0 m ²	UOPVARMET KÆLDERETAGE 0 m ²
ÅR FOR VÆSENTLIG RENOVERING Ikke angivet	VARMEFORSYNING Fjernvarme	SUPPLERENDE VARME Ingen		



ENERGIMÆRKE



ENERGIMÆRKE EFTER RENTABLE BESPARELSFORSLAG



ENERGIMÆRKE EFTER ALLE BESPARELSFORSLAG

Adresse

Kastanien 1
7120 Vejle Øst

Energimærkningsnummer

311728990

Gyldighedsperiode

14. december 2023 - 14. december 2033

Udarbejdet af

Botjek A/S
CVR-nr.: 30711602

BYGNINGENS BEREGNEDE ENERGIBEHOV

Opvarmning

FORSYNINGSFORM	VARMEBEHOV I kWh	OMREGNET TIL ENERGIEHED FOR FORSYNINGSFORM
Fjernvarme	88.250	88,25 MWh fjernvarme

Andre energibehov

EL TIL ANDET*	kWh
El til bygningsdrift	0
El til forbrug	16.188

*El til bygningsdrift er det elforbrug, der i beregningen går til installationer, f.eks. varmfordelingspumper, ventilation mv. El til forbrug dækker over et standardiseret, gennemsnitligt elforbrug til f.eks. hvidevarer, tv mv. El til forbrug påvirker ikke energimærkekarakteren, men den varme der afgives fra elforbrugende udstyr reducerer bygningens beregnede varmebehov.

BYGNINGSBESKRIVELSE / Etape 2 - Blok 12

ADRESSE
Egen 40, 7120 Vejle Øst

BYGNINGENS ANVENDELSE I FØLGE BBR
Etagebolig-bygning, flerfamiliehus eller to-familiehus (140)

KOMMUNE NR.	BFE NR.	BYGNINGS NR.	BOLIGAREAL I BBR	ERHVERVSAREAL I BBR
630	7018885	13	567 m ²	0 m ²
OPFØRELSESÅR	OPVARMET BYGNINGSAREAL	HERAF TAGETAGE OPVARMET	HERAF KÆLDERETAGE OPVARMET	UOPVARMET KÆLDERETAGE
1990	567 m ²	0 m ²	0 m ²	0 m ²
ÅR FOR VÆSENTLIG RENOVERING	VARMEFORSYNING	SUPPLERENDE VARME		
Ikke angivet	Fjernvarme	Ingen		



ENERGIMÆRKE



ENERGIMÆRKE EFTER RENTABLE BESPARELSFORSLAG



ENERGIMÆRKE EFTER ALLE BESPARELSFORSLAG

BYGNINGENS BEREGNEDE ENERGIBEHOV

Opvarmning

FORSYNINGSFORM	VARMEBEHOV I kWh	OMREGNET TIL ENERGIEHED FOR FORSYNINGSFORM
Fjernvarme	96.040	96,04 MWh fjernvarme

Andre energibehov

EL TIL ANDET*	kWh
El til bygningsdrift	0
El til forbrug	17.384

*El til bygningsdrift er det elforbrug, der i beregningen går til installationer, f.eks. varmfordelingspumper, ventilation mv. El til forbrug dækker over et standardiseret, gennemsnitligt elforbrug til f.eks. hvidevarer, tv mv. El til forbrug påvirker ikke energimærkekarakteren, men den varme der afgives fra elforbrugende udstyr reducerer bygningens beregnede varmebehov.

Adresse
Kastanien 1
7120 Vejle Øst

Energimærkningsnummer
311728990

Gyldighedsperiode
14. december 2023 - 14. december 2033

Udarbejdet af
Botjek A/S
CVR-nr.: 30711602

BYGNINGSBESKRIVELSE / Etape 2 - Blok 13

ADRESSE
Egen 32, 7120 Vejle ØstBYGNINGENS ANVENDELSE I FØLGE BBR
Etagebolig-bygning, flerfamiliehus eller to-familiehus (140)

KOMMUNE NR. 630	BFE NR. 7018885	BYGNINGS NR. 14	BOLIGAREAL I BBR 340 m ²	ERHVERVSAREAL I BBR 0 m ²
OPFØRELSESÅR 1990	OPVARMET BYGNINGSAREAL 340 m ²	HERAF TAGETAGE OPVARMET 0 m ²	HERAF KÆLDERETAGE OPVARMET 0 m ²	UOPVARMET KÆLDERETAGE 0 m ²
ÅR FOR VÆSENTLIG RENOVERING Ikke angivet	VARMEFORSYNING Fjernvarme	SUPPLERENDE VARME Ingen		



ENERGIMÆRKE



ENERGIMÆRKE EFTER RENTABLE BESPARELSFORSLAG



ENERGIMÆRKE EFTER ALLE BESPARELSFORSLAG

BYGNINGENS BEREGNEDE ENERGIBEHOV

Opvarmning

FORSYNINGSFORM Fjernvarme	VARMEBEHOV I kWh 58.670	OMREGNET TIL ENERGIENHED FOR FORSYNINGSFORM 58,67 MWh fjernvarme
------------------------------	----------------------------	---

Andre energibehov

EL TIL ANDET* El til bygningsdrift	kWh 0
El til forbrug	10.424

*El til bygningsdrift er det elforbrug, der i beregningen går til installationer, f.eks. varmfordelingspumper, ventilation mv. El til forbrug dækker over et standardiseret, gennemsnitligt elforbrug til f.eks. hvidevarer, tv mv. El til forbrug påvirker ikke energimærkekarakteren, men den varme der afgives fra elforbrugende udstyr reducerer bygningens beregnede varmebehov.

BYGNINGSBESKRIVELSE / Etape 2 - Blok 14

ADRESSE
Egen 20, 7120 Vejle ØstBYGNINGENS ANVENDELSE I FØLGE BBR
Etagebolig-bygning, flerfamiliehus eller to-familiehus (140)

KOMMUNE NR. 630	BFE NR. 7018885	BYGNINGS NR. 15	BOLIGAREAL I BBR 436 m ²	ERHVERVSAREAL I BBR 0 m ²
OPFØRELSESÅR 1990	OPVARMET BYGNINGSAREAL 436 m ²	HERAF TAGETAGE OPVARMET 0 m ²	HERAF KÆLDERETAGE OPVARMET 0 m ²	UOPVARMET KÆLDERETAGE 0 m ²
ÅR FOR VÆSENTLIG RENOVERING Ikke angivet	VARMEFORSYNING Fjernvarme	SUPPLERENDE VARME Ingen		



ENERGIMÆRKE



ENERGIMÆRKE EFTER RENTABLE BESPARELSFORSLAG



ENERGIMÆRKE EFTER ALLE BESPARELSFORSLAG

Adresse
Kastanien 1
7120 Vejle ØstEnergimærkningsnummer
311728990Gyldighedsperiode
14. december 2023 - 14. december 2033Udarbejdet af
Botjek A/S
CVR-nr.: 30711602

BYGNINGENS BEREGNEDE ENERGIBEHOV

Opvarmning

FORSYNINGSFORM Fjernvarme	VARMEBEHOV I kWh 78.360	OMREGNET TIL ENERGIENHED FOR FORSYNINGSFORM 78,36 MWh fjernvarme
------------------------------	----------------------------	---

Andre energibehov

EL TIL ANDET* El til bygningsdrift	kWh 0
El til forbrug	13.368

*El til bygningsdrift er det elforbrug, der i beregningen går til installationer, f.eks. varmfordelingspumper, ventilation mv. El til forbrug dækker over et standardiseret, gennemsnitligt elforbrug til f.eks. hvidevarer, tv mv. El til forbrug påvirker ikke energimærkekarakteren, men den varme der afgives fra elforbrugende udstyr reducerer bygningens beregnede varmebehov.

BYGNINGSBESKRIVELSE / Etape 2 - Blok 15

ADRESSE

Egen 12, 7120 Vejle Øst

BYGNINGENS ANVENDELSE I FØLGE BBR

Etagebolig-bygning, flerfamiliehus eller to-familiehus (140)

KOMMUNE NR. 630	BFE NR. 7018885	BYGNINGS NR. 16	BOLIGAREAL I BBR 294 m ²	ERHVERVSAREAL I BBR 0 m ²
OPFØRELSESÅR 1990	OPVARMET BYGNINGSAREAL 294 m ²	HERAF TAGETAGE OPVARMET 0 m ²	HERAF KÆLDERETAGE OPVARMET 0 m ²	UOPVARMET KÆLDERETAGE 0 m ²
ÅR FOR VÆSENTLIG RENOVERING Ikke angivet	VARMEFORSYNING Fjernvarme	SUPPLERENDE VARME Ingen		

E

ENERGIMÆRKE

D

ENERGIMÆRKE EFTER RENTABLE BESPARELSESFORSLAG

C

ENERGIMÆRKE EFTER ALLE BESPARELSESFORSLAG

BYGNINGENS BEREGNEDE ENERGIBEHOV

Opvarmning

FORSYNINGSFORM Fjernvarme	VARMEBEHOV I kWh 56.800	OMREGNET TIL ENERGIENHED FOR FORSYNINGSFORM 56,80 MWh fjernvarme
------------------------------	----------------------------	---

Andre energibehov

EL TIL ANDET* El til bygningsdrift	kWh 0
El til forbrug	9.014

*El til bygningsdrift er det elforbrug, der i beregningen går til installationer, f.eks. varmfordelingspumper, ventilation mv. El til forbrug dækker over et standardiseret, gennemsnitligt elforbrug til f.eks. hvidevarer, tv mv. El til forbrug påvirker ikke energimærkekarakteren, men den varme der afgives fra elforbrugende udstyr reducerer bygningens beregnede varmebehov.

Adresse

Kastanien 1
7120 Vejle Øst

Energimærkningsnummer

311728990

Gyldighedsperiode

14. december 2023 - 14. december 2033

Udarbejdet af

Botjek A/S
CVR-nr.: 30711602

BYGNINGSBESKRIVELSE / Etape 2 - Blok 16

ADRESSE

Egen 4, 7120 Vejle Øst

BYGNINGENS ANVENDELSE I FØLGE BBR

Etagebolig-bygning, flerfamiliehus eller to-familiehus (140)

KOMMUNE NR. 630	BFE NR. 7018885	BYGNINGS NR. 17	BOLIGAREAL I BBR 340 m ²	ERHVERVSAREAL I BBR 0 m ²
OPFØRELSESÅR 1990	OPVARMET BYGNINGSAREAL 340 m ²	HERAF TAGETAGE OPVARMET 0 m ²	HERAF KÆLDERETAGE OPVARMET 0 m ²	UOPVARMET KÆLDERETAGE 0 m ²
ÅR FOR VÆSENTLIG RENOVERING Ikke angivet	VARMEFORSYNING Fjernvarme	SUPPLERENDE VARME Ingen		



ENERGIMÆRKE



ENERGIMÆRKE EFTER RENTABLE BESPARELSFORSLAG



ENERGIMÆRKE EFTER ALLE BESPARELSFORSLAG

BYGNINGENS BEREGNEDE ENERGIBEHOV

Opvarmning

FORSYNINGSFORM Fjernvarme	VARMEBEHOV I kWh 61.310	OMREGNET TIL ENERGIENHED FOR FORSYNINGSFORM 61,31 MWh fjernvarme
------------------------------	----------------------------	---

Andre energibehov

EL TIL ANDET* El til bygningsdrift	kWh 0
El til forbrug	10.424

*El til bygningsdrift er det elforbrug, der i beregningen går til installationer, f.eks. varmfordelingspumper, ventilation mv. El til forbrug dækker over et standardiseret, gennemsnitligt elforbrug til f.eks. hvidevarer, tv mv. El til forbrug påvirker ikke energimærkekarakteren, men den varme der afgives fra elforbrugende udstyr reducerer bygningens beregnede varmebehov.

BYGNINGSBESKRIVELSE / Etape 2 - Blok 17

ADRESSE

Rønnen 1, 7120 Vejle Øst

BYGNINGENS ANVENDELSE I FØLGE BBR

Etagebolig-bygning, flerfamiliehus eller to-familiehus (140)

KOMMUNE NR. 630	BFE NR. 7018885	BYGNINGS NR. 18	BOLIGAREAL I BBR 464 m ²	ERHVERVSAREAL I BBR 0 m ²
OPFØRELSESÅR 1990	OPVARMET BYGNINGSAREAL 464 m ²	HERAF TAGETAGE OPVARMET 0 m ²	HERAF KÆLDERETAGE OPVARMET 0 m ²	UOPVARMET KÆLDERETAGE 0 m ²
ÅR FOR VÆSENTLIG RENOVERING Ikke angivet	VARMEFORSYNING Fjernvarme	SUPPLERENDE VARME Ingen		



ENERGIMÆRKE



ENERGIMÆRKE EFTER RENTABLE BESPARELSFORSLAG



ENERGIMÆRKE EFTER ALLE BESPARELSFORSLAG

Adresse

Kastanien 1
7120 Vejle Øst

Energimærkningsnummer

311728990

Gyldighedsperiode

14. december 2023 - 14. december 2033

Udarbejdet af

Botjek A/S
CVR-nr.: 30711602

BYGNINGENS BEREGNEDE ENERGIBEHOV

Opvarmning

FORSYNINGSFORM	VARMEBEHOV I kWh	OMREGNET TIL ENERGIEHED FOR FORSYNINGSFORM
Fjernvarme	80.100	80,10 MWh fjernvarme

Andre energibehov

EL TIL ANDET*	kWh
El til bygningsdrift	0
El til forbrug	14.226

*El til bygningsdrift er det elforbrug, der i beregningen går til installationer, f.eks. varmfordelingspumper, ventilation mv. El til forbrug dækker over et standardiseret, gennemsnitligt elforbrug til f.eks. hvidevarer, tv mv. El til forbrug påvirker ikke energimærkekarakteren, men den varme der afgives fra elforbrugende udstyr reducerer bygningens beregnede varmebehov.

BYGNINGSBESKRIVELSE / Etape 3 - Blok 18

ADRESSE

Rønne 13, 7120 Vejle Øst

BYGNINGENS ANVENDELSE I FØLGE BBR

Etagebolig-bygning, flerfamiliehus eller to-familiehus (140)

KOMMUNE NR.	BFE NR.	BYGNINGS NR.	BOLIGAREAL I BBR	ERHVERVSAREAL I BBR
630	7018885	19	500 m ²	0 m ²
OPFØRELSESÅR	OPVARMET BYGNINGSAREAL	HERAF TAGETAGE OPVARMET	HERAF KÆLDERETAGE OPVARMET	UOPVARMET KÆLDERETAGE
1990	500 m ²	0 m ²	0 m ²	0 m ²
ÅR FOR VÆSENTLIG RENOVERING	VARMEFORSYNING	SUPPLERENDE VARME		
Ikke angivet	Fjernvarme	Ingen		



ENERGIMÆRKE



ENERGIMÆRKE EFTER RENTABLE BESPARELSFORSLAG



ENERGIMÆRKE EFTER ALLE BESPARELSFORSLAG

BYGNINGENS BEREGNEDE ENERGIBEHOV

Opvarmning

FORSYNINGSFORM	VARMEBEHOV I kWh	OMREGNET TIL ENERGIEHED FOR FORSYNINGSFORM
Fjernvarme	82.780	82,78 MWh fjernvarme

Andre energibehov

EL TIL ANDET*	kWh
El til bygningsdrift	0
El til forbrug	15.330

*El til bygningsdrift er det elforbrug, der i beregningen går til installationer, f.eks. varmfordelingspumper, ventilation mv. El til forbrug dækker over et standardiseret, gennemsnitligt elforbrug til f.eks. hvidevarer, tv mv. El til forbrug påvirker ikke energimærkekarakteren, men den varme der afgives fra elforbrugende udstyr reducerer bygningens beregnede varmebehov.

Adresse

Kastanien 1
7120 Vejle Øst

Energimærkningsnummer

311728990

Gyldighedsperiode

14. december 2023 - 14. december 2033

Udarbejdet af

Botjek A/S
CVR-nr.: 30711602

BYGNINGSBESKRIVELSE / Etape 3 - Blok 19

ADRESSE
Rønnen 25, 7120 Vejle ØstBYGNINGENS ANVENDELSE I FØLGE BBR
Etagebolig-bygning, flerfamiliehus eller to-familiehus (140)

KOMMUNE NR. 630	BFE NR. 7018885	BYGNINGS NR. 20	BOLIGAREAL I BBR 296 m ²	ERHVERVSAREAL I BBR 0 m ²
OPFØRELSESÅR 1990	OPVARMET BYGNINGSAREAL 296 m ²	HERAF TAGETAGE OPVARMET 0 m ²	HERAF KÆLDERETAGE OPVARMET 0 m ²	UOPVARMET KÆLDERETAGE 0 m ²
ÅR FOR VÆSENTLIG RENOVERING Ikke angivet	VARMEFORSYNING Fjernvarme	SUPPLERENDE VARME Ingen		



ENERGIMÆRKE



ENERGIMÆRKE EFTER RENTABLE BESPARELSFORSLAG



ENERGIMÆRKE EFTER ALLE BESPARELSFORSLAG

BYGNINGENS BEREGNEDE ENERGIBEHOV

Opvarmning

FORSYNINGSFORM Fjernvarme	VARMEBEHOV I kWh 52.620	OMREGNET TIL ENERGIENHED FOR FORSYNINGSFORM 52,62 MWh fjernvarme
------------------------------	----------------------------	---

Andre energibehov

EL TIL ANDET* El til bygningsdrift	kWh 0
El til forbrug	9.075

*El til bygningsdrift er det elforbrug, der i beregningen går til installationer, f.eks. varmefordelingspumper, ventilation mv. El til forbrug dækker over et standardiseret, gennemsnitligt elforbrug til f.eks. hvidevarer, tv mv. El til forbrug påvirker ikke energimærkekarakteren, men den varme der afgives fra elforbrugende udstyr reducerer bygningens beregnede varmebehov.

BYGNINGSBESKRIVELSE / Etape 3 - Blok 20

ADRESSE
Rønnen 41, 7120 Vejle ØstBYGNINGENS ANVENDELSE I FØLGE BBR
Etagebolig-bygning, flerfamiliehus eller to-familiehus (140)

KOMMUNE NR. 630	BFE NR. 7018885	BYGNINGS NR. 21	BOLIGAREAL I BBR 306 m ²	ERHVERVSAREAL I BBR 0 m ²
OPFØRELSESÅR 1990	OPVARMET BYGNINGSAREAL 306 m ²	HERAF TAGETAGE OPVARMET 0 m ²	HERAF KÆLDERETAGE OPVARMET 0 m ²	UOPVARMET KÆLDERETAGE 0 m ²
ÅR FOR VÆSENTLIG RENOVERING Ikke angivet	VARMEFORSYNING Fjernvarme	SUPPLERENDE VARME Ingen		



ENERGIMÆRKE



ENERGIMÆRKE EFTER RENTABLE BESPARELSFORSLAG



ENERGIMÆRKE EFTER ALLE BESPARELSFORSLAG

Adresse
Kastanien 1
7120 Vejle ØstEnergimærkningsnummer
311728990Gyldighedsperiode
14. december 2023 - 14. december 2033Udarbejdet af
Botjek A/S
CVR-nr.: 30711602

BYGNINGENS BEREGNEDE ENERGIBEHOV

Opvarmning

FORSYNINGSFØRM Fjernvarme	VARMEBEHOV I kWh 60.730	OMREGNET TIL ENERGIEHED FOR FORSYNINGSFØRM 60,73 MWh fjernvarme
------------------------------	----------------------------	--

Andre energibehov

EL TIL ANDET* El til bygningsdrift	kWh 0
El til forbrug	9.382

*El til bygningsdrift er det elforbrug, der i beregningen går til installationer, f.eks. varmfordelingspumper, ventilation mv. El til forbrug dækker over et standardiseret, gennemsnitligt elforbrug til f.eks. hvidevarer, tv mv. El til forbrug påvirker ikke energimærkekarakteren, men den varme der afgives fra elforbrugende udstyr reducerer bygningens beregnede varmebehov.

BYGNINGSBESKRIVELSE / Etape 3 - Blok 21

ADRESSE

Rønnen 33, 7120 Vejle Øst

BYGNINGENS ANVENDELSE I FØLGE BBR

Etagebolig-bygning, flerfamiliehus eller to-familiehus (140)

KOMMUNE NR. 630	BFE NR. 7018885	BYGNINGS NR. 22	BOLIGAREAL I BBR 296 m ²	ERHVERVSAREAL I BBR 0 m ²
OPFØRELSESÅR 1990	OPVARMET BYGNINGSAREAL 296 m ²	HERAF TAGETAGE OPVARMET 0 m ²	HERAF KÆLDERETAGE OPVARMET 0 m ²	UOPVARMET KÆLDERETAGE 0 m ²
ÅR FOR VÆSENTLIG RENOVERING Ikke angivet	VARMEFORSYNING Fjernvarme	SUPPLERENDE VARME Ingen		



ENERGIMÆRKE



ENERGIMÆRKE EFTER RENTABLE BESPARELSERFORSLAG



ENERGIMÆRKE EFTER ALLE BESPARELSERFORSLAG

BYGNINGENS BEREGNEDE ENERGIBEHOV

Opvarmning

FORSYNINGSFØRM Fjernvarme	VARMEBEHOV I kWh 52.760	OMREGNET TIL ENERGIEHED FOR FORSYNINGSFØRM 52,76 MWh fjernvarme
------------------------------	----------------------------	--

Andre energibehov

EL TIL ANDET* El til bygningsdrift	kWh 0
El til forbrug	9.075

*El til bygningsdrift er det elforbrug, der i beregningen går til installationer, f.eks. varmfordelingspumper, ventilation mv. El til forbrug dækker over et standardiseret, gennemsnitligt elforbrug til f.eks. hvidevarer, tv mv. El til forbrug påvirker ikke energimærkekarakteren, men den varme der afgives fra elforbrugende udstyr reducerer bygningens beregnede varmebehov.

Adresse

Kastanien 1
7120 Vejle Øst

Energimærkningsnummer

311728990

Gyldighedsperiode

14. december 2023 - 14. december 2033

Udarbejdet af

Botjek A/S
CVR-nr.: 30711602

BYGNINGSBESKRIVELSE / Etape 3 - Blok 22

ADRESSE

Rønne 47, 7120 Vejle Øst

BYGNINGENS ANVENDELSE I FØLGE BBR

Etagebolig-bygning, flerfamiliehus eller to-familiehus (140)

KOMMUNE NR. 630	BFE NR. 7018885	BYGNINGS NR. 23	BOLIGAREAL I BBR 357 m ²	ERHVERVSAREAL I BBR 0 m ²
OPFØRELSESÅR 1990	OPVARMET BYGNINGSAREAL 357 m ²	HERAF TAGETAGE OPVARMET 0 m ²	HERAF KÆLDERETAGE OPVARMET 0 m ²	UOPVARMET KÆLDERETAGE 0 m ²
ÅR FOR VÆSENTLIG RENOVERING Ikke angivet	VARMEFORSYNING Fjernvarme	SUPPLERENDE VARME Ingen		



ENERGIMÆRKE



ENERGIMÆRKE EFTER RENTABLE BESPARELSFORSLAG



ENERGIMÆRKE EFTER ALLE BESPARELSFORSLAG

BYGNINGENS BEREGNEDE ENERGIBEHOV

Opvarmning

FORSYNINGSFORM Fjernvarme	VARMEBEHOV I kWh 67.060	OMREGNET TIL ENERGIENHED FOR FORSYNINGSFORM 67,06 MWh fjernvarme
------------------------------	----------------------------	---

Andre energibehov

EL TIL ANDET* El til bygningsdrift	kWh 0
El til forbrug	10.946

*El til bygningsdrift er det elforbrug, der i beregningen går til installationer, f.eks. varmfordelingspumper, ventilation mv. El til forbrug dækker over et standardiseret, gennemsnitligt elforbrug til f.eks. hvidevarer, tv mv. El til forbrug påvirker ikke energimærkekarakteren, men den varme der afgives fra elforbrugende udstyr reducerer bygningens beregnede varmebehov.

BYGNINGSBESKRIVELSE / Etape 3 - Blok 23

ADRESSE

Rønne 55, 7120 Vejle Øst

BYGNINGENS ANVENDELSE I FØLGE BBR

Etagebolig-bygning, flerfamiliehus eller to-familiehus (140)

KOMMUNE NR. 630	BFE NR. 7018885	BYGNINGS NR. 24	BOLIGAREAL I BBR 182 m ²	ERHVERVSAREAL I BBR 0 m ²
OPFØRELSESÅR 1990	OPVARMET BYGNINGSAREAL 182 m ²	HERAF TAGETAGE OPVARMET 0 m ²	HERAF KÆLDERETAGE OPVARMET 0 m ²	UOPVARMET KÆLDERETAGE 0 m ²
ÅR FOR VÆSENTLIG RENOVERING Ikke angivet	VARMEFORSYNING Fjernvarme	SUPPLERENDE VARME Ingen		



ENERGIMÆRKE



ENERGIMÆRKE EFTER RENTABLE BESPARELSFORSLAG



ENERGIMÆRKE EFTER ALLE BESPARELSFORSLAG

Adresse

Kastanien 1
7120 Vejle Øst

Energimærkningsnummer

311728990

Gyldighedsperiode

14. december 2023 - 14. december 2033

Udarbejdet af

Botjek A/S
CVR-nr.: 30711602

BYGNINGENS BEREGNEDE ENERGIBEHOV

Opvarmning

FORSYNINGSFORM	VARMEBEHOV I kWh	OMREGNET TIL ENERGIEHED FOR FORSYNINGSFORM
Fjernvarme	42.830	42,83 MWh fjernvarme

Andre energibehov

EL TIL ANDET*	kWh
El til bygningsdrift	0
El til forbrug	5.580

*El til bygningsdrift er det elforbrug, der i beregningen går til installationer, f.eks. varmfordelingspumper, ventilation mv. El til forbrug dækker over et standardiseret, gennemsnitligt elforbrug til f.eks. hvidevarer, tv mv. El til forbrug påvirker ikke energimærkekarakteren, men den varme der afgives fra elforbrugende udstyr reducerer bygningens beregnede varmebehov.

BYGNINGSBESKRIVELSE / Etape 3 - Blok 24

ADRESSE

Rønnen 4, 7120 Vejle Øst

BYGNINGENS ANVENDELSE I FØLGE BBR

Etagebolig-bygning, flerfamiliehus eller to-familiehus (140)

KOMMUNE NR.	BFE NR.	BYGNINGS NR.	BOLIGAREAL I BBR	ERHVERVSAREAL I BBR
630	7018885	25	357 m ²	0 m ²
OPFØRELSESÅR	OPVARMET BYGNINGSAREAL	HERAF TAGETAGE OPVARMET	HERAF KÆLDERETAGE OPVARMET	UOPVARMET KÆLDERETAGE
1990	357 m ²	0 m ²	0 m ²	0 m ²
ÅR FOR VÆSENTLIG RENOVERING	VARMEFORSYNING	SUPPLERENDE VARME		
Ikke angivet	Fjernvarme	Ingen		



ENERGIMÆRKE



ENERGIMÆRKE EFTER RENTABLE BESPARELSFORSLAG



ENERGIMÆRKE EFTER ALLE BESPARELSFORSLAG

BYGNINGENS BEREGNEDE ENERGIBEHOV

Opvarmning

FORSYNINGSFORM	VARMEBEHOV I kWh	OMREGNET TIL ENERGIEHED FOR FORSYNINGSFORM
Fjernvarme	69.070	69,07 MWh fjernvarme

Andre energibehov

EL TIL ANDET*	kWh
El til bygningsdrift	0
El til forbrug	10.946

*El til bygningsdrift er det elforbrug, der i beregningen går til installationer, f.eks. varmfordelingspumper, ventilation mv. El til forbrug dækker over et standardiseret, gennemsnitligt elforbrug til f.eks. hvidevarer, tv mv. El til forbrug påvirker ikke energimærkekarakteren, men den varme der afgives fra elforbrugende udstyr reducerer bygningens beregnede varmebehov.

Adresse

Kastanien 1
7120 Vejle Øst

Energimærkningsnummer

311728990

Gyldighedsperiode

14. december 2023 - 14. december 2033

Udarbejdet af

Botjek A/S
CVR-nr.: 30711602

BYGNINGSBESKRIVELSE / Etape 3 - Blok 25

ADRESSE

Rønnen 12, 7120 Vejle Øst

BYGNINGENS ANVENDELSE I FØLGE BBR

Etagebolig-bygning, flerfamiliehus eller to-familiehus (140)

KOMMUNE NR. 630	BFE NR. 7018885	BYGNINGS NR. 26	BOLIGAREAL I BBR 126 m ²	ERHVERVSAREAL I BBR 0 m ²
OPFØRELSESÅR 1990	OPVARMET BYGNINGSAREAL 126 m ²	HERAF TAGETAGE OPVARMET 0 m ²	HERAF KÆLDERETAGE OPVARMET 0 m ²	UOPVARMET KÆLDERETAGE 0 m ²
ÅR FOR VÆSENTLIG RENOVERING Ikke angivet	VARMEFORSYNING Fjernvarme	SUPPLERENDE VARME Ingen		



ENERGIMÆRKE



ENERGIMÆRKE EFTER RENTABLE BESPARELSFORSLAG



ENERGIMÆRKE EFTER ALLE BESPARELSFORSLAG

BYGNINGENS BEREGNEDE ENERGIBEHOV

Opvarmning

FORSYNINGSFORM Fjernvarme	VARMEBEHOV I kWh 57.990	OMREGNET TIL ENERGIENHED FOR FORSYNINGSFORM 57,99 MWh fjernvarme
------------------------------	----------------------------	---

Andre energibehov

EL TIL ANDET* El til bygningsdrift	kWh 0
El til forbrug	3.863

*El til bygningsdrift er det elforbrug, der i beregningen går til installationer, f.eks. varmfordelingspumper, ventilation mv. El til forbrug dækker over et standardiseret, gennemsnitligt elforbrug til f.eks. hvidevarer, tv mv. El til forbrug påvirker ikke energimærkekarakteren, men den varme der afgives fra elforbrugende udstyr reducerer bygningens beregnede varmebehov.

BYGNINGSBESKRIVELSE / Etape 3 - Blok 26

ADRESSE

Rønnen 20, 7120 Vejle Øst

BYGNINGENS ANVENDELSE I FØLGE BBR

Etagebolig-bygning, flerfamiliehus eller to-familiehus (140)

KOMMUNE NR. 630	BFE NR. 7018885	BYGNINGS NR. 27	BOLIGAREAL I BBR 885 m ²	ERHVERVSAREAL I BBR 0 m ²
OPFØRELSESÅR 1990	OPVARMET BYGNINGSAREAL 885 m ²	HERAF TAGETAGE OPVARMET 0 m ²	HERAF KÆLDERETAGE OPVARMET 0 m ²	UOPVARMET KÆLDERETAGE 0 m ²
ÅR FOR VÆSENTLIG RENOVERING Ikke angivet	VARMEFORSYNING Fjernvarme	SUPPLERENDE VARME Ingen		



ENERGIMÆRKE



ENERGIMÆRKE EFTER RENTABLE BESPARELSFORSLAG



ENERGIMÆRKE EFTER ALLE BESPARELSFORSLAG

Adresse

Kastanien 1
7120 Vejle Øst

Energimærkningsnummer

311728990

Gyldighedsperiode

14. december 2023 - 14. december 2033

Udarbejdet af

Botjek A/S
CVR-nr.: 30711602

BYGNINGENS BEREGNEDE ENERGIBEHOV

Opvarmning

FORSYNINGSFORM	VARMEBEHOV I kWh	OMREGNET TIL ENERGIEHED FOR FORSYNINGSFORM
Fjernvarme	101.750	101,75 MWh fjernvarme

Andre energibehov

EL TIL ANDET*	kWh
El til bygningsdrift	4.652
El til forbrug	28.821

*El til bygningsdrift er det elforbrug, der i beregningen går til installationer, f.eks. varmfordelingspumper, ventilation mv. El til forbrug dækker over et standardiseret, gennemsnitligt elforbrug til f.eks. hvidevarer, tv mv. El til forbrug påvirker ikke energimærkekarakteren, men den varme der afgives fra elforbrugende udstyr reducerer bygningens beregnede varmebehov.

BYGNINGSBESKRIVELSE / Etape 3 - Blok 27

ADRESSE

Rønnen 16, 7120 Vejle Øst

BYGNINGENS ANVENDELSE I FØLGE BBR

Etagebolig-bygning, flerfamiliehus eller to-familiehus (140)

KOMMUNE NR.	BFE NR.	BYGNINGS NR.	BOLIGAREAL I BBR	ERHVERVSAREAL I BBR
630	7018885	28	888 m ²	0 m ²
OPFØRELSESÅR	OPVARMET BYGNINGSAREAL	HERAF TAGETAGE OPVARMET	HERAF KÆLDERETAGE OPVARMET	UOPVARMET KÆLDERETAGE
1990	888 m ²	0 m ²	0 m ²	278 m ²
ÅR FOR VÆSENTLIG RENOVERING	VARMEFORSYNING	SUPPLERENDE VARME		
Ikke angivet	Fjernvarme	Ingen		



ENERGIMÆRKE



ENERGIMÆRKE EFTER RENTABLE BESPARELSESFORSLAG



ENERGIMÆRKE EFTER ALLE BESPARELSESFORSLAG

BYGNINGENS BEREGNEDE ENERGIBEHOV

Opvarmning

FORSYNINGSFORM	VARMEBEHOV I kWh	OMREGNET TIL ENERGIEHED FOR FORSYNINGSFORM
Fjernvarme	108.370	108,37 MWh fjernvarme

Andre energibehov

EL TIL ANDET*	kWh
El til bygningsdrift	4.667
El til forbrug	28.913

*El til bygningsdrift er det elforbrug, der i beregningen går til installationer, f.eks. varmfordelingspumper, ventilation mv. El til forbrug dækker over et standardiseret, gennemsnitligt elforbrug til f.eks. hvidevarer, tv mv. El til forbrug påvirker ikke energimærkekarakteren, men den varme der afgives fra elforbrugende udstyr reducerer bygningens beregnede varmebehov.

Adresse

Kastanien 1
7120 Vejle Øst

Energimærkningsnummer

311728990

Gyldighedsperiode

14. december 2023 - 14. december 2033

Udarbejdet af

Botjek A/S
CVR-nr.: 30711602

ANVENDTE ENERGIPRISER INKL. AFGIFTER VED BEREGNING AF BESPARELSER

Anvendte energipriser ved beregning af energibesparelserne i denne rapport:

Fjernvarme

787 kr. pr. MWh

Fast afgift: 450.321 kr. pr. år

Elektricitet til andet end opvarmning

2,63 kr. pr. kWh

Til beregning af rapportens forbedringsforslag er der anvendt estimerede priser, der kan variere en del fra aktuelle tilbudspriser, afhængig af både regionale forhold og valg af leverandør.

Overslagspriserne i denne beregning indeholder både materialepris, timeløn, moms og afgifter. Eventuelle udgifter til løbende drift og vedligehold er ikke indeholdt.

I forhold til energimærkets gyldighedsperiode, vil prisgrundlaget for rapportens forbedringsforslag kunne ændre sig en del, år for år.

I den anledning anbefales det til en hver tid at indhente dagsaktuelle tilbud fra håndværkere/leverandører, før renoveringsarbejder igangsættes.

Fjernvarmeprisen er i denne rapport fastsat ud fra de tariffer, der var gældende ved energimærkningsrapportens officielle indberetningsdato.

OPLYST FORBRUG INKL. MOMS OG AFGIFTER

Denne rapport indeholder ikke oplysninger om det faktiske forbrug, da det ikke er blevet gjort tilgængeligt for energikonsulenten ved udførelsen af energimærket.

FORBEHOLD FOR PRISER PÅ INVESTERING I ENERGIBESPARELSE

Energimærkets besparelsesforslag er baseret på energikonsulentens erfaring og vurdering. Før energibesparelsesforslagene iværksættes, bør der altid indhentes tilbud fra flere leverandører, da de angivne priser alene skal betragtes som vejledende. Desuden bør det undersøges om energiforbedringen kræver myndighedsgodkendelse.

Årligt abonnement for salg af el bør undersøges nærmere, da dette varierer meget på det frie el marked.

For en konkret vurdering af ejendommens isoleringsmæssige tilstand, skal der udføres destruktive indgreb i klimaskærmen.

FIRMA

Firmanummer: 600078

CVR-nummer: 30711602

Botjek A/S

Botjek Center Energi og Bæredygtighed, Erhvervsbyvej 13
8700 Horsens

www.botjek.dk

mkn@botjek.dk

tlf. 70261199

Ved energikonsulent
Peter Østergård

RAPPORTENS GYLDIGHED

Gyldig fra 14. december 2023 til den 14. december 2033

KLAGEMULIGHEDER

Tror du, der er fejl i rapporten, eller ønsker du at klage over energimærkningen, skal du rette henvendelse til det certificerede energimærkningsfirma, der har udarbejdet mærkningen.

Ejeren af bygningen eller enheden kan klage. Klagen skal være modtaget hos det certificerede energimærkningsfirma, senest:

- 1 år efter energimærkningsrapportens dato, eller
- 1 år efter bygningens overtagelsesdag, som er aftalt mellem sælger og køber, hvis bygningen efter indberetningen af energimærkningsrapporten har fået ny ejer - dog senest 6 år efter energimærkningsrapportens datering.

Reglerne om klageadgang står i gældende bekendtgørelse om energimærkning af bygninger. Klik ind på linket og læs mere om, hvordan du indgiver en klage.

www.ens.dk/ansvarsomraader/energimaerkning-af-bygninger/klagevejledning

Det certificerede energimærkningsfirma behandler klagen og bør meddele sin skriftlige afgørelse af klagen inden for 4 uger.

Adresse

Kastanien 1
7120 Vejle Øst

Energimærkningsnummer

311728990

Gyldighedsperiode

14. december 2023 - 14. december 2033

Udarbejdet af

Botjek A/S
CVR-nr.: 30711602

DESTRUKTIVE UNDERSØGELSER

Der er i forbindelse med bygningsgennemgang ikke givet tilladelse til at foretage destruktive undersøgelser. Oplysning om isolering beror derfor på energikonsulentens skøn, tegningsmateriale og byggeskik.

BEHANDLING AF OPLYSNINGER

Energistyrelsen er ansvarlig for behandlingen af oplysninger om bygningen, herunder offentliggørelse af energimærkningsrapporten. Du kan læse mere om reglerne, samt hvordan vi behandler oplysninger på vores hjemmeside.

www.ens.dk/ansvarsomraader/energimaerkning-af-bygninger/lovgivning-om-energimaerkning

Østerbo's afd 35 - skovbrynet består af 37 bygninger med ialt 298 lejeboliger på ialt 22.548 m² boligareal. Afdelingen er opført i 1990 og består af 2 slags bygninger.

- en type i 3 plan med delvis kælder
- en type i 2 plan uden kælder

Under besigtelsen var adgang til et repræsentativt udvalg af lejligheder i hver type bygning.

Til mærknings rapporten er uleveret tegningsmateriale med planer, snit og facader.

Energimærket resultere i et "D" svarende til max 150,2 kWh/m² pr år.

Med et beregnet forbrug på 148 kWh/m² er ejendommen dermed i den øvre ende af skalaen for mærket.

KOMMENTARER TIL BYGNINGSBESKRIVELSEN

Det registrerede areal svarer fint overens med oplysningerne i BBR-ejeroplysningsskemaet/www.ois.dk

Adresse

Kastanien 1
7120 Vejle Øst

Energimærkningsnummer

311728990

Gyldighedsperiode

14. december 2023 - 14. december 2033

Udarbejdet af

Botjek A/S
CVR-nr.: 30711602

På de følgende sider kan du se en detaljeret beskrivelse af energitilstanden af dine bygninger, energikonsulentens forslag til energiforbedringer og tilhørende energiløsninger.

Nogle forbedringsforslag er rentable. Det betyder, at du sparer mere på dit energiforbrug inden for energiforbedringens levetid, end energiforbedringen koster at gennemføre.

De rentable forslag fremgår med en investeringspris.

Nogle forbedringsforslag kan med fordel overvejes ved renoveringer, eller hvis der er bygningsdele, der alligevel skal udskiftes. Investeringsprisen til forbedringsforslag ved renovering, er ikke angivet da investeringen vil afhænge af den konkrete renovering, som skal ske i forbindelse med besparelsesforslaget.

TAG OG LOFT

LOFTRUM

STATUS

2 plans huse:
Loft mod uopvarmet tagrum er isoleret med 300 mm mineraluld.

3 plans huse:
Skråvægge i tagetagen er isoleret med 200 mm mineraluld.
Hanebåndsløft (spidsloft) er isoleret med 200 mm mineraluld

UDNYTTET TAGRUM

STATUS

2 plans huse:
Loft mod uopvarmet tagrum er isoleret med 300 mm mineraluld.

3 plans huse:
Skråvægge i tagetagen er isoleret med 200 mm mineraluld.
Hanebåndsløft (spidsloft) er isoleret med 200 mm mineraluld.

RENOVERINGSFORSLAG

Isolering af skråvægge til i alt 300 mm isolering. Evt. udskiftning af taget, anden renovering af tagetagen eller evt. udførelse af ny dampspærre og udbedring af utætheder skal tillægges overslagsprisen for isoleringsarbejdet.

Isolering af hanebåndsløft til i alt 400 mm ved 3 plans huse. Inden Isolering af loft igangsættes skal det undersøges nærmere om de eksisterende konstruktioner er tilstrækkelig tætte. Evt. udførelse af ny dampspærre eller udbedring af utætheder skal tillægges de anførte overslagspriser. Evt. etablering af gangbro eller hævnning af eksisterende gangbro eller gulvbrædder i tagrummet skal også tillægges overslagsprisen.

ÅRLIG BESPARELSE

41.900 kr.

INVESTERING

Adresse

Kastanien 1
7120 Vejle Øst

Energimærkningsnummer

311728990

Gyldighedsperiode

14. december 2023 - 14. december 2033

Udarbejdet af

Botjek A/S
CVR-nr.: 30711602

YDERVÆGGE

HULE YDERVÆGGE

STATUS

Ydervægge er udført som hulmur. Vægge består udvendigt af en halvstens teglmur og indvendigt af letbeton. Hulrummet er isoleret med 100 mm mineraluld.

RENOVERINGSFORSLAG

Montering af indvendig isoleringsvæg på hule ydermure, så den samlede mængde isolering udgør 200 mm, effektiv dampspærre og afsluttet med godkendt beklædning. Der udføres nye lysninger og bundstykke ved vinduer, og tekniske installationer føres med ud i ny væg. Alternativt foreslås en udvendig isolering, som afsluttes med en facadepudsløsning eller en pladebeklædning. Vinduerne skal muligvis flyttes med ud i facaderne eller alternativt udskiftes helt i forbindelse hermed. Den udvendige isoleringsløsning er teknisk bedre, idet problemer med kuldebroer i konstruktionerne stort set elimineres og husets facader kommer herved ind på den varme side af isoleringen. Endvidere indebærer det i langt mindre grad gener for husets brugere under udførelsen. Facadernes udseende ændres dog markant herved, og det skal forinden arbejdet igangsættes undersøges, om de lokale myndigheder tillader en sådan ændring i bygningens udseende.

ÅRLIG BESPARELSE

133.100 kr.

INVESTERING

VINDUER, ØVENLYS OG DØRE

FACADEVINDUER

STATUS

Oplukkelige vinduer med et fag. Vinduerne er monteret med tolags termorude.

RENOVERINGSFORSLAG

Vinduerne udskiftes til nye oplukkelige vinduer med trelags energiruder, varm kant og kryptongas.

ÅRLIG BESPARELSE

566.000 kr.

INVESTERING

GULVE

TERRÆNDÆK

STATUS

Terrændæk er udført i beton og med strøgulve. Gulvet er uisolaret.

RENOVERINGSFORSLAG	ÅRLIG BESPARELSE	INVESTERING
Fjernelse af eksisterende terrændæk og udgravning til underkant af ny isolering, der afrettes i tyndt sandlag. Der isoleres med 300 mm fast mineraluld eller polystyrenplader, og afsluttes med 10 cm beton og slidlagsgulve. Hvis gulve forsynes med gulvvarme øges isoleringen til 350 mm. Overside af slidlag afpasses ny gulvbelægning. Eksisterende installationer efterisoleres og fastholdes for senere indstøbning. Hvis der er samlinger på rør må disse ikke indstøbes. Alternativt udføres nye installationer. Nye installationer er ikke indregnet i investeringen.	170.200 kr.	

ETAGEADSKILLELSE		
STATUS		
3 plans huse: Etageadskillelse mod uopvarmet kælder består af beton med strøgulve. Etageadskillelsen er uisoleret		
RENOVERINGSFORSLAG	ÅRLIG BESPARELSE	INVESTERING
Isolering af etageadskillelse til i alt 200 mm. Montering af nedhængt loft i kælder på underside af etageadskillelse af massiv beton. Der udføres effektiv dampspærre og afsluttes med godkendt beklædning. Det vil være nødvendigt at føre synlige rør med ned under nyt loft, eller udskifte til ny installation uden samlinger (Pex-rør). Ændring af de tekniske installationer er ikke medregnet i investeringen. Denne løsning lever ikke op til kravene i Bygningsreglementet, men yderligere isolering vil medføre en noget koldere kælder, og der vil opstå problemer med for lav loftshøjde.	76.800 kr.	221.200 kr.

VENTILATION

VENTILATION		
STATUS		
2 plans husene: Der er naturlig ventilation i hele bygningen i form af spalteventiler i vinduer og mekanisk udsugning fra emhætte i køkken og mekanisk udsugning i bad. Bygningen er normal tæt, da konstruktionssamlinger og fuger ved vindues- og døråbninger, samt tætningslister i vinduer og udvendige døre er rimelig intakte.		
3-plans huse: Der er fælles udsugningsanlæg for hver opgang Udsugning efter bygningsreglementets krav fra både bad og køkken. De ialt 24 udsugningsventilatorer er placeret på loft og er af forskellig alder.		
Ventilatorene er i konstant drift og styres af pressostat efter trykket i udsugningskanalen		
RENOVERINGSFORSLAG	ÅRLIG BESPARELSE	INVESTERING
3-plans huse:: De eksisterende udsugningsanlæg udskiftes til nye ballancerede ventilationsanlæg med modstrømsvarmeveksler. Ventilationskanaler for afkast genbruges, mens der trækkes nye indblæsningskanaler til entre'erne. Anlæggene styres fortsat af trykket i afkastkanalen.	170.400 kr.	600.000 kr.

VARMEANLÆG

FJERNVARME

STATUS

Bygningerne opvarmes med fjernvarme. Anlæggene er udført som direkte fjernvarmeanlæg, og placeret i teknikskab i hver boligenhed.

VARMEPUMPER

STATUS

Der er ingen varmepumpe i bygningerne.

SOLVARME

STATUS

Der er intet solvarmeanlæg på bygningerne.

VARMEFORDELING

VARMEFORDELING

STATUS

Den primære opvarmning af ejendommen sker via radiatorer i opvarmede rum. Varmefordelingsrør er udført som to-strengs anlæg.

VARMERØR

STATUS

Varmefordelingsrør er isoleret med 20 mm isolering.

AUTOMATIK

STATUS

Der er monteret "termostatiske" ventiler på returløb på alle radiatorer. Denne regulering sikrer kun en tilpas afkøling, men sikrer ikke regulering for korrekt rumtemperatur.

RENOVERINGSFORSLAG	ÅRLIG BESPARELSE	INVESTERING
Der monteres nye godkendte termostatiske reguleringsventiler på radiatorer til regulering af korrekt rumtemperatur.	144.000 kr.	473.000 kr.
<p>RENOVERINGSFORSLAG</p> <p>Der foreslåes montage af urstyring til natsænkning af rumtemperaturen.</p> <p>Der foreslåes montage af udetemperaturkompensering til regulering af fremløbstemperaturen i varmeanlægget.</p>	85.000 kr.	

VARMT BRUGSVAND

VARMTVANDSRØR

STATUS

Tilslutningsrør til varmtvandsbeholder er udført som 1/2" stålør. Rørene er uisoleret.

RENOVERINGSFORSLAG

Isolering af tilslutningsrør til varmtvandsbeholder op til 50 mm isolering, udført enten med rørskåle eller lamelmåtter.

ÅRLIG BESPARELSE

35.200 kr.

INVESTERING

65.000 kr.

VARMTVANDSBEHOLDER

STATUS

Varmt brugsvand produceres via gennemstrømningsvandvarmer placeret i teknikskab i hver boligenhed.

EL

BELYSNING

STATUS

Belysningen i trappeopgangen består af armaturer med kompaktlysrør med dagslyssensor

Belysningen på P-pladserne består af ældre parklamper med Albertslund-armatur bestykket med 70 W kviksølvparer. Lyset styres af skumringsrelæ og er i drift hele natten

Der er halogen uplights i portåbninger, der anvendes som effektbelysning mod portloftet

De 5 uplights er hver bestykket med 500 W halogen og er styret af skumringsrelæ, men i drift hele natten

RENOVERINGSFORSLAG	ÅRLIG BESPARELSE	INVESTERING
Det anbefales at udskifte toppen på alle parklamper med en ny armatur bestykket med LED og indbygget automatik med både skumringsrelæ og ur, således at lysstyrken i et angivet tidsrum om natten kan slukkes eller sænkes markant Det anbefales at udskifte de 5 stk 500 W halogen lamper med nye LED lamper. Det anbefales endvidere at effektbelysningen slukkes via timer fra 24:00 - 07:00	112.400 kr.	720.000 kr.

SOLCELLER
STATUS Der er ingen solceller på bygningerne

En bygning består af mange dele, der har betydning for bygningens energibehov. Figuren herunder giver en forklaring af de væsentligste dele på tværs af konstruktioner og installationer.

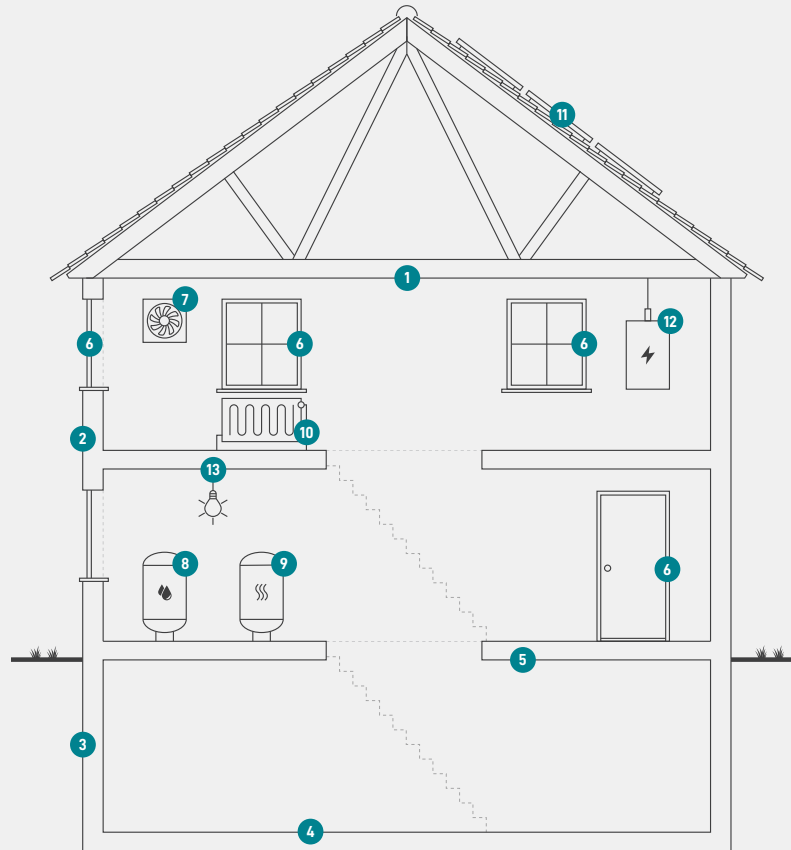

1

Tag og loft

Bygningens øverste del af klimaskærmen, f.eks. et loftrum, et fladt tag eller et udnyttet tagrum.

2

Ydervægge

Bygningens vægge ud mod det fri eller mod uopvarmede områder. Væggen kan være hule, massive eller lette ydervægge.

3

Kælderydervægge

Bygningens kælderydervægge, som vender mod jorden.

4

Kældergulv

Bygningens nederste del af klimaskærmen i bygninger med opvarmet kælder.

5

Etageadskillelse og gulv

Bygningens nederste del af klimaskærmen, f.eks. terrændæk, gulv mod krybekælder eller etageadskillelse mod opvarmet kælder.

6

Vinduer/døre

Bygningens facadevinduer og yderdøre.

7

Ventilation

Bygningens ventilationsanlæg og ventilationskanaler.

8

Varmt brugsvand

Bygningens komponenter til varmt brugsvand, bl.a. varmtvandsrør og varmtvandsbeholder.

9

Varmeanlæg

Bygningens varmeanlæg, f.eks. kedler, fjernvarme, ovne og varmepumper.

10

Varmefordeling

Bygningens varmfordelingsanlæg, bl.a. varmeanlægget, varmerør og automatik.

11

Varmeanlæg

Bygningens varmeanlæg, f.eks. kedler, fjernvarme, ovne og varmepumper.

12

El og teknik

Bygningens driftsrelaterede el og teknik, f.eks. varmfordelingspumper, varmtvandspumper og vindmøller.

13

Solenergi

Bygningens solenergi, f.eks. solvarme og solceller.

Adresse

Kastanien 1
7120 Vejle Øst

Energimærkningsnummer

311728990

Gyldighedsperiode

14. december 2023 - 14. december 2033

Udarbejdet af

Botjek A/S
CVR-nr.: 30711602

ENERGIMÆRKE

FOR BYGNINGEN

**Afd. 35 Skovbrynet
Etape 5 - Blok 33
Kastanien 16
7120 Vejle Øst**

Større bygninger over 600 m², der ofte besøges af offentligheden, er pålagt til enhver tid, at synliggøre energimærkningscertifikatet for brugerne af bygningen.

Energimærkningen er baseret på beregnet forbrug



Energistyrelsen

Gyldig fra den 14. december 2023 til den 14. december 2033
Energimærkningsnummer: 311728990

ENERGIMÆRKE

FOR BYGNINGEN

**Afd. 35 Skovbrynet
Etape 5 - Blok 34
Kastanien 10
7120 Vejle Øst**

Større bygninger over 600 m², der ofte besøges af offentligheden, er pålagt til enhver tid, at synliggøre energimærkningscertifikatet for brugerne af bygningen.

Energimærkningen er baseret på beregnet forbrug



Energistyrelsen

Gyldig fra den 14. december 2023 til den 14. december 2033
Energimærkningsnummer: 311728990

ENERGIMÆRKE

FOR BYGNINGEN

**Afd. 35 Skovbrynet
Etape 5 - Blok 35
Kastanien 2
7120 Vejle Øst**

Større bygninger over 600 m², der ofte besøges af offentligheden, er pålagt til enhver tid, at synliggøre energimærkningscertifikatet for brugerne af bygningen.

Energimærkningen er baseret på beregnet forbrug



Energistyrelsen

Gyldig fra den 14. december 2023 til den 14. december 2033
Energimærkningsnummer: 311728990

ENERGIMÆRKE

FOR BYGNINGEN

**Afd. 35 Skovbrynet
Etape 4 - Blok 30
Pilen 2
7120 Vejle Øst**

Større bygninger over 600 m², der ofte besøges af offentligheden, er pålagt til enhver tid, at synliggøre energimærkningscertifikatet for brugerne af bygningen.

Energimærkningen er baseret på beregnet forbrug



Energistyrelsen

Gyldig fra den 14. december 2023 til den 14. december 2033
Energimærkningsnummer: 311728990

ENERGIMÆRKE

FOR BYGNINGEN

**Afd. 35 Skovbrynet
Etape 4 - Blok 29
Pilen 8
7120 Vejle Øst**

Større bygninger over 600 m², der ofte besøges af offentligheden, er pålagt til enhver tid, at synliggøre energimærkningscertifikatet for brugerne af bygningen.

Energimærkningen er baseret på beregnet forbrug



Energistyrelsen

Gyldig fra den 14. december 2023 til den 14. december 2033
Energimærkningsnummer: 311728990

ENERGIMÆRKE

FOR BYGNINGEN

**Afd. 35 Skovbrynet
Etape 4 - Blok 28
Pilen 16
7120 Vejle Øst**

Større bygninger over 600 m², der ofte besøges af offentligheden, er pålagt til enhver tid, at synliggøre energimærkningscertifikatet for brugerne af bygningen.

Energimærkningen er baseret på beregnet forbrug



Energistyrelsen

Gyldig fra den 14. december 2023 til den 14. december 2033
Energimærkningsnummer: 311728990

ENERGIMÆRKE

FOR BYGNINGEN

**Afd. 35 Skovbrynet
Etape 5 - Blok 37
Kastanien 15
7120 Vejle Øst**

Større bygninger over 600 m², der ofte besøges af offentligheden, er pålagt til enhver tid, at synliggøre energimærkningscertifikatet for brugerne af bygningen.

Energimærkningen er baseret på beregnet forbrug



Energistyrelsen

Gyldig fra den 14. december 2023 til den 14. december 2033
Energimærkningsnummer: 311728990

ENERGIMÆRKE

FOR BYGNINGEN

**Afd. 35 Skovbrynet
Etape 5 - Blok 36
Kastanien 15
7120 Vejle Øst**

Større bygninger over 600 m², der ofte besøges af offentligheden, er pålagt til enhver tid, at synliggøre energimærkningscertifikatet for brugerne af bygningen.

Energimærkningen er baseret på beregnet forbrug



Energistyrelsen

Gyldig fra den 14. december 2023 til den 14. december 2033
Energimærkningsnummer: 311728990

ENERGIMÆRKE

FOR BYGNINGEN

**Afd. 35 Skovbrynet
Etape 4 - Blok 31
Pilen 15
7120 Vejle Øst**

Større bygninger over 600 m², der ofte besøges af offentligheden, er pålagt til enhver tid, at synliggøre energimærkningscertifikatet for brugerne af bygningen.

Energimærkningen er baseret på beregnet forbrug



Energistyrelsen

Gyldig fra den 14. december 2023 til den 14. december 2033
Energimærkningsnummer: 311728990

ENERGIMÆRKE

FOR BYGNINGEN

**Afd. 35 Skovbrynet
Etape 4 - Blok 32
Pilen 1
7120 Vejle Øst**

Større bygninger over 600 m², der ofte besøges af offentligheden, er pålagt til enhver tid, at synliggøre energimærkningscertifikatet for brugerne af bygningen.

Energimærkningen er baseret på beregnet forbrug



Energistyrelsen

Gyldig fra den 14. december 2023 til den 14. december 2033
Energimærkningsnummer: 311728990

ENERGIMÆRKE

FOR BYGNINGEN

**Afd. 35 Skovbrynet
Etape 1 - Blok 1
Hylden 23
7120 Vejle Øst**

Større bygninger over 600 m², der ofte besøges af offentligheden, er pålagt til enhver tid, at synliggøre energimærkningscertifikatet for brugerne af bygningen.

Energimærkningen er baseret på beregnet forbrug



Energistyrelsen

Gyldig fra den 14. december 2023 til den 14. december 2033
Energimærkningsnummer: 311728990

ENERGIMÆRKE

FOR BYGNINGEN

**Afd. 35 Skovbrynet
Etape 1 - Blok 2
Hylden 2
7120 Vejle Øst**

Større bygninger over 600 m², der ofte besøges af offentligheden, er pålagt til enhver tid, at synliggøre energimærkningscertifikatet for brugerne af bygningen.

Energimærkningen er baseret på beregnet forbrug



Energistyrelsen

Gyldig fra den 14. december 2023 til den 14. december 2033
Energimærkningsnummer: 311728990

ENERGIMÆRKE

FOR BYGNINGEN

**Afd. 35 Skovbrynet
Etape 1 - Blok 3
Hylden 1
7120 Vejle Øst**

Større bygninger over 600 m², der ofte besøges af offentligheden, er pålagt til enhver tid, at synliggøre energimærkningscertifikatet for brugerne af bygningen.

Energimærkningen er baseret på beregnet forbrug



Energistyrelsen

Gyldig fra den 14. december 2023 til den 14. december 2033
Energimærkningsnummer: 311728990

ENERGIMÆRKE

FOR BYGNINGEN

**Afd. 35 Skovbrynet
Etape 1 - Blok 4
Bøgen 15
7120 Vejle Øst**

Større bygninger over 600 m², der ofte besøges af offentligheden, er pålagt til enhver tid, at synliggøre energimærkningscertifikatet for brugerne af bygningen.

Energimærkningen er baseret på beregnet forbrug



Energistyrelsen

Gyldig fra den 14. december 2023 til den 14. december 2033
Energimærkningsnummer: 311728990

ENERGIMÆRKE

FOR BYGNINGEN

**Afd. 35 Skovbrynet
Etape 1 - Blok 5
Bøgen 19
7120 Vejle Øst**

Større bygninger over 600 m², der ofte besøges af offentligheden, er pålagt til enhver tid, at synliggøre energimærkningscertifikatet for brugerne af bygningen.

Energimærkningen er baseret på beregnet forbrug



Energistyrelsen

Gyldig fra den 14. december 2023 til den 14. december 2033
Energimærkningsnummer: 311728990

ENERGIMÆRKE

FOR BYGNINGEN

**Afd. 35 Skovbrynet
Etape 1 - Blok 6
Bøgen 12
7120 Vejle Øst**

Større bygninger over 600 m², der ofte besøges af offentligheden, er pålagt til enhver tid, at synliggøre energimærkningscertifikatet for brugerne af bygningen.

Energimærkningen er baseret på beregnet forbrug



Energistyrelsen

Gyldig fra den 14. december 2023 til den 14. december 2033
Energimærkningsnummer: 311728990

ENERGIMÆRKE

FOR BYGNINGEN

**Afd. 35 Skovbrynet
Etape 1 - Blok 7
Bøgen 2
7120 Vejle Øst**

Større bygninger over 600 m², der ofte besøges af offentligheden, er pålagt til enhver tid, at synliggøre energimærkningscertifikatet for brugerne af bygningen.

Energimærkningen er baseret på beregnet forbrug



Energistyrelsen

Gyldig fra den 14. december 2023 til den 14. december 2033
Energimærkningsnummer: 311728990

ENERGIMÆRKE

FOR BYGNINGEN

**Afd. 35 Skovbrynet
Etape 1 - Blok 8
Bøgen 1
7120 Vejle Øst**

Større bygninger over 600 m², der ofte besøges af offentligheden, er pålagt til enhver tid, at synliggøre energimærkningscertifikatet for brugerne af bygningen.

Energimærkningen er baseret på beregnet forbrug



Energistyrelsen

Gyldig fra den 14. december 2023 til den 14. december 2033
Energimærkningsnummer: 311728990

ENERGIMÆRKE

FOR BYGNINGEN

**Afd. 35 Skovbrynet
Etape 2 - Blok 9
Hylden 20
7120 Vejle Øst**

Større bygninger over 600 m², der ofte besøges af offentligheden, er pålagt til enhver tid, at synliggøre energimærkningscertifikatet for brugerne af bygningen.

Energimærkningen er baseret på beregnet forbrug



Energistyrelsen

Gyldig fra den 14. december 2023 til den 14. december 2033
Energimærkningsnummer: 311728990

ENERGIMÆRKE

FOR BYGNINGEN

**Afd. 35 Skovbrynet
Etape 2 - Blok 10
Hylden 14
7120 Vejle Øst**

Større bygninger over 600 m², der ofte besøges af offentligheden, er pålagt til enhver tid, at synliggøre energimærkningscertifikatet for brugerne af bygningen.

Energimærkningen er baseret på beregnet forbrug



Energistyrelsen

Gyldig fra den 14. december 2023 til den 14. december 2033
Energimærkningsnummer: 311728990

ENERGIMÆRKE

FOR BYGNINGEN

**Afd. 35 Skovbrynet
Etape 2 - Blok 11
Hylden 2
7120 Vejle Øst**

Større bygninger over 600 m², der ofte besøges af offentligheden, er pålagt til enhver tid, at synliggøre energimærkningscertifikatet for brugerne af bygningen.

Energimærkningen er baseret på beregnet forbrug



Energistyrelsen

Gyldig fra den 14. december 2023 til den 14. december 2033
Energimærkningsnummer: 311728990

ENERGIMÆRKE

FOR BYGNINGEN

**Afd. 35 Skovbrynet
Etape 2 - Blok 12
Egen 40
7120 Vejle Øst**

Større bygninger over 600 m², der ofte besøges af offentligheden, er pålagt til enhver tid, at synliggøre energimærkningscertifikatet for brugerne af bygningen.

Energimærkningen er baseret på beregnet forbrug



Energistyrelsen

Gyldig fra den 14. december 2023 til den 14. december 2033
Energimærkningsnummer: 311728990

ENERGIMÆRKE

FOR BYGNINGEN

**Afd. 35 Skovbrynet
Etape 2 - Blok 13
Egen 32
7120 Vejle Øst**

Større bygninger over 600 m², der ofte besøges af offentligheden, er pålagt til enhver tid, at synliggøre energimærkningscertifikatet for brugerne af bygningen.

Energimærkningen er baseret på beregnet forbrug



Energistyrelsen

Gyldig fra den 14. december 2023 til den 14. december 2033
Energimærkningsnummer: 311728990

ENERGIMÆRKE

FOR BYGNINGEN

**Afd. 35 Skovbrynet
Etape 2 - Blok 14
Egen 20
7120 Vejle Øst**

Større bygninger over 600 m², der ofte besøges af offentligheden, er pålagt til enhver tid, at synliggøre energimærkningscertifikatet for brugerne af bygningen.

Energimærkningen er baseret på beregnet forbrug



Energistyrelsen

Gyldig fra den 14. december 2023 til den 14. december 2033
Energimærkningsnummer: 311728990

ENERGIMÆRKE

FOR BYGNINGEN

**Afd. 35 Skovbrynet
Etape 2 - Blok 15
Egen 12
7120 Vejle Øst**

Større bygninger over 600 m², der ofte besøges af offentligheden, er pålagt til enhver tid, at synliggøre energimærkningscertifikatet for brugerne af bygningen.

Energimærkningen er baseret på beregnet forbrug



Energistyrelsen

Gyldig fra den 14. december 2023 til den 14. december 2033
Energimærkningsnummer: 311728990

ENERGIMÆRKE

FOR BYGNINGEN

**Afd. 35 Skovbrynet
Etape 2 - Blok 16
Egen 4
7120 Vejle Øst**

Større bygninger over 600 m², der ofte besøges af offentligheden, er pålagt til enhver tid, at synliggøre energimærkningscertifikatet for brugerne af bygningen.

Energimærkningen er baseret på beregnet forbrug



Energistyrelsen

Gyldig fra den 14. december 2023 til den 14. december 2033
Energimærkningsnummer: 311728990

ENERGIMÆRKE

FOR BYGNINGEN

**Afd. 35 Skovbrynet
Etape 2 - Blok 17
Rønne 1
7120 Vejle Øst**

Større bygninger over 600 m², der ofte besøges af offentligheden, er pålagt til enhver tid, at synliggøre energimærkningscertifikatet for brugerne af bygningen.

Energimærkningen er baseret på beregnet forbrug



Energistyrelsen

Gyldig fra den 14. december 2023 til den 14. december 2033
Energimærkningsnummer: 311728990

ENERGIMÆRKE

FOR BYGNINGEN

**Afd. 35 Skovbrynet
Etape 3 - Blok 18
Rønne 13
7120 Vejle Øst**

Større bygninger over 600 m², der ofte besøges af offentligheden, er pålagt til enhver tid, at synliggøre energimærkningscertifikatet for brugerne af bygningen.

Energimærkningen er baseret på beregnet forbrug



Energistyrelsen

Gyldig fra den 14. december 2023 til den 14. december 2033
Energimærkningsnummer: 311728990

ENERGIMÆRKE

FOR BYGNINGEN

**Afd. 35 Skovbrynet
Etape 3 - Blok 19
Rønne 25
7120 Vejle Øst**

Større bygninger over 600 m², der ofte besøges af offentligheden, er pålagt til enhver tid, at synliggøre energimærkningscertifikatet for brugerne af bygningen.

Energimærkningen er baseret på beregnet forbrug



Energistyrelsen

Gyldig fra den 14. december 2023 til den 14. december 2033
Energimærkningsnummer: 311728990

ENERGIMÆRKE

FOR BYGNINGEN

**Afd. 35 Skovbrynet
Etape 3 - Blok 20
Rønne 41
7120 Vejle Øst**

Større bygninger over 600 m², der ofte besøges af offentligheden, er pålagt til enhver tid, at synliggøre energimærkningscertifikatet for brugerne af bygningen.

Energimærkningen er baseret på beregnet forbrug



Energistyrelsen

Gyldig fra den 14. december 2023 til den 14. december 2033
Energimærkningsnummer: 311728990

ENERGIMÆRKE

FOR BYGNINGEN

**Afd. 35 Skovbrynet
Etape 3 - Blok 21
Rønne 33
7120 Vejle Øst**

Større bygninger over 600 m², der ofte besøges af offentligheden, er pålagt til enhver tid, at synliggøre energimærkningscertifikatet for brugerne af bygningen.

Energimærkningen er baseret på beregnet forbrug



Energistyrelsen

Gyldig fra den 14. december 2023 til den 14. december 2033
Energimærkningsnummer: 311728990

ENERGIMÆRKE

FOR BYGNINGEN

**Afd. 35 Skovbrynet
Etape 3 - Blok 22
Rønne 47
7120 Vejle Øst**

Større bygninger over 600 m², der ofte besøges af offentligheden, er pålagt til enhver tid, at synliggøre energimærkningscertifikatet for brugerne af bygningen.

Energimærkningen er baseret på beregnet forbrug



Energistyrelsen

Gyldig fra den 14. december 2023 til den 14. december 2033
Energimærkningsnummer: 311728990

ENERGIMÆRKE

FOR BYGNINGEN

**Afd. 35 Skovbrynet
Etape 3 - Blok 23
Rønne 55
7120 Vejle Øst**

Større bygninger over 600 m², der ofte besøges af offentligheden, er pålagt til enhver tid, at synliggøre energimærkningscertifikatet for brugerne af bygningen.

Energimærkningen er baseret på beregnet forbrug



Energistyrelsen

Gyldig fra den 14. december 2023 til den 14. december 2033
Energimærkningsnummer: 311728990

ENERGIMÆRKE

FOR BYGNINGEN

**Afd. 35 Skovbrynet
Etape 3 - Blok 24
Rønnen 4
7120 Vejle Øst**

Større bygninger over 600 m², der ofte besøges af offentligheden, er pålagt til enhver tid, at synliggøre energimærkningscertifikatet for brugerne af bygningen.

Energimærkningen er baseret på beregnet forbrug



Energistyrelsen

Gyldig fra den 14. december 2023 til den 14. december 2033
Energimærkningsnummer: 311728990

ENERGIMÆRKE

FOR BYGNINGEN

**Afd. 35 Skovbrynet
Etape 3 - Blok 25
Rønne 12
7120 Vejle Øst**

Større bygninger over 600 m², der ofte besøges af offentligheden, er pålagt til enhver tid, at synliggøre energimærkningscertifikatet for brugerne af bygningen.

Energimærkningen er baseret på beregnet forbrug



Energistyrelsen

Gyldig fra den 14. december 2023 til den 14. december 2033
Energimærkningsnummer: 311728990

ENERGIMÆRKE

FOR BYGNINGEN

**Afd. 35 Skovbrynet
Etape 3 - Blok 26
Rønne 20
7120 Vejle Øst**

Større bygninger over 600 m², der ofte besøges af offentligheden, er pålagt til enhver tid, at synliggøre energimærkningscertifikatet for brugerne af bygningen.

Energimærkningen er baseret på beregnet forbrug



Energistyrelsen

Gyldig fra den 14. december 2023 til den 14. december 2033
Energimærkningsnummer: 311728990

ENERGIMÆRKE

FOR BYGNINGEN

**Afd. 35 Skovbrynet
Etape 3 - Blok 27
Rønne 16
7120 Vejle Øst**

Større bygninger over 600 m², der ofte besøges af offentligheden, er pålagt til enhver tid, at synliggøre energimærkningscertifikatet for brugerne af bygningen.

Energimærkningen er baseret på beregnet forbrug



Energistyrelsen

Gyldig fra den 14. december 2023 til den 14. december 2033
Energimærkningsnummer: 311728990